

Bericht zur Evaluation der Famulaturen

Studienjahr 2010/11

**Medizinische Universität Innsbruck
Evaluation und Qualitätsmanagement**

Eva Mayrgündter

Februar 2012

Inhaltsverzeichnis

Einleitung	3
Ort und Dauer der Famulaturen	3
Betreuung und Organisation	4
Lernen in der Famulatur	5
Darstellung der Evaluationsergebnisse	9
Famulatur Chirurgische Fächer	10
Famulatur Dermatologie	17
Famulatur Frauenheilkunde	24
Famulatur HNO.....	31
Famulatur Innere Medizin	38
Famulatur Neurologie	45
Famulatur Pädiatrie	52
Famulatur Psychiatrie	59
Famulatur Pathologie.....	66
Logbuch	79
Zusammenfassung	79

Einleitung

Im Studienjahr 2010/11 wurden erstmals die Famulaturen online evaluiert. Befragt wurden alle Studierenden ab bestandener SIP 2, da laut Studienplan mit der Absolvierung der Famulaturen frühestens zu diesem Zeitpunkt begonnen werden kann. Die Onlinefragebögen wurden an 1.206 Studierende versandt, es gab insgesamt 300 Rückmeldungen, das entspricht ca. 25 %.

Die Fragebögen wurden in Zusammenarbeit mit der Stabsstelle für Curriculumentwicklung sowie Prüfungsent- und -abwicklung entworfen.

Erstellt wurden neun verschiedene Evaluationsfragebögen zu folgenden Fächern:

Fach	n Rückmeldungen
	gesamt
	n
Chirurgische Fächer	127
Dermatologie	10
Frauenheilkunde	24
HNO	4
Innere Medizin	69
Neurologie	20
Pädiatrie	26
Pathologie	13
Psychiatrie	7
Gesamt	300

Die Famulaturfragebögen umfassen die Bereiche *Ort, Dauer der Famulatur, Betreuung und Organisation, Lernen in der Famulatur* und *Logbuch*. Der statistische Teil schließt mit der Bewertung der Famulatur und der Frage nach dem Studienabschnitt ab, in welchem die jeweilige Famulatur absolviert wurde. Am Ende der Fragebögen haben die Studierenden die Möglichkeit zu Freitextkommentaren.

Ort und Dauer der Famulaturen

Die Evaluationsfragebögen beginnen mit der Abfrage nach dem Ort, an dem Famulaturen absolviert wurden. Nachstehende Tabelle gibt Auskunft über das Land sowie in welcher Art von Krankenhäusern die Famulaturen absolviert wurden. Es zeichnet sich ab, dass die Famulaturen vorwiegend an Lehrekrankenhäusern bzw. „anderen“ Krankenhäusern absolviert wurden, weniger am Landeskrankenhaus Innsbruck. Einer der Gründe dafür könnte sein, dass die örtliche Nähe zum Wohnort bei der Wahl des jeweiligen Krankenhauses auch eine wichtige Rolle gespielt haben dürfte (vgl. unten).

Fach	n Rückmeldungen	Land				absolviert an			
		Öster- reich	Deutsch- land	Süd- tirol	Rest der Welt	LKI	andere UK	Lehr- KH	anderes KH
	gesamt								
	n	n	n	n	n	n	n		
Chirurgische Fächer	127	66	40	11	10	19	12	47	47
Dermatologie	10	6	1	0	3	4	4	2	0
Frauenheilkunde	24	13	8	0	3	4	0	14	5
HNO	4	2	1	1	0	1	1	0	2
Innere Medizin	69	39	17	5	8	9	6	33	20
Neurologie	20	13	4	1	2	8	3	6	3
Pädiatrie	26	17	7	0	2	11	8	3	4
Psychiatrie	7	4	3	0	0	1	1	5	0
Gesamt	287	160	81	18	28	57	35	110	81

Die Famulatur Pathologie kann nur an der Universitätsklinik Innsbruck und an den Landeskrankenhäusern Feldkirch und Linz absolviert werden.

Fach	Rückmeldungen	UK Innsbruck	LKH Feldkirch	LKH Linz
	n gesamt	n	n	n
Pathologie	13	11	2	0

n = Anzahl der Nennungen

Die Studierenden wurden zu den Kriterien für die Auswahl des Krankenhauses befragt, an dem sie die jeweilige Famulatur absolvierten. Aus der unten stehenden Tabelle ist ersichtlich, dass sowohl das fachliche Interesse, als auch die örtliche Nähe wichtige Entscheidungskriterien waren.

Fach	gesamt	fachliches Interesse	Empfehlung	örtliche Nähe	andere Gründe
	n	n	n	n	n
Chirurgische Fächer	188	58	36	73	21
Dermatologie	11	7	0	1	3
Frauenheilkunde	37	13	4	14	6
HNO	6	2	1	3	0
Innere Medizin	98	28	14	43	13
Neurologie	31	17	3	7	4
Pädiatrie	38	19	3	9	7
Psychiatrie	12	5	2	5	0
Gesamt	421	149	63	155	54

n = Anzahl der Nennungen

Mehrfachnennungen waren möglich.

95,3 % der Studierenden haben ihre Famulatur selbst organisiert, nur 3,2 % der Famulaturen wurden über die AMSA (=Austrian Medical Students Association) und 1,5 % über die Abteilung für Internationale Beziehungen vermittelt.

Die nachfolgende Tabelle enthält eine statistische Auswertung zum Studienabschnitt, in welchem die jeweilige Famulatur absolviert wurde, sowie Informationen zur Dauer der Famulaturen. Die Famulatur Pathologie dauert für alle Studierenden eine Woche und wird daher nicht in die Tabelle mit einbezogen. Zur Famulatur Pathologie gibt es 13 Rückmeldungen, wobei zwölf der Famulant/inn/en diese Famulatur im 3. Studienabschnitt absolvierten.

Fach	Dauer der Famulatur				absolviert im	
	2 Wochen	3 Wochen	4 Wochen	> 4 Wochen	2.Studienabschn.	3.Studienabschn.
	n	n	n	n	n	n
Chirurgische Fächer	28	39	51	9	97	29
Dermatologie	4	1	5	0	2	8
Frauenheilkunde	16	4	4	0	10	14
HNO	2	2	0	0	0	4
Innere Medizin	21	23	22	3	39	29
Neurologie	7	8	5	0	6	14
Pädiatrie	13	7	6	0	5	21
Psychiatrie	2	2	3	0	2	5
Summe	93	86	96	12	161	124

n = Anzahl der Nennungen

Betreuung und Organisation

Die Betreuung der Famulant/inn/en in den Krankenhäusern erfolgte zu 38,6 % durch Fachärztinnen/-ärzte, zu 55,8 % durch Ärztinnen/Ärzte in Facharztausbildung und Turnusärztinnen/-ärzte sowie zu 5,7 % durch das Pflege-/Laborpersonal und andere Personen. Etwa 87 % der Studierenden stimmten zu, ausreichend durch die Ärztinnen / Ärzte und das Pflege- bzw. Laborpersonal unterstützt worden zu sein, lediglich 13 % gaben eine negative Wertung ab.

63 % der Studierenden wurden über ihre Rechte und Pflichten aufgeklärt, 37 % verneinten diese Aussage.

Der überwiegende Teil der Famulant/inn/en erhielt Berufsbekleidung zur Verfügung gestellt und 86 % der Studierenden konnten während ihrer Famulaturen in den Kantinen zu Mitarbeiterpreisen essen. Zugang zu PC und Internet hatten circa 60 % der Studierenden.

Das Antwortverhalten der Studierenden bei der Frage nach der Bibliotheksbenützung war breiter gestreut. 40 % der Famulant/inn/en konnten eine Bibliothek benützen, 24 % hatten keinen Zugang zu einer Bibliothek und 36 % werteten die Frage mit „nicht zutreffend“.

Eine genauere Datenanalyse für den Fragenblock „Betreuung und Organisation“ ergab, dass das Antwortverhalten insgesamt in keinem erkennbaren Zusammenhang mit dem jeweils gewählten Krankenhaus stand.

Lernen in der Famulatur

Aus den unten stehenden tabellarischen Übersichten ist erkennbar, dass ca. 60 % bis 70 % der Studierenden während der Famulaturen ausreichend Möglichkeit geboten wurde, Anamnesen und Status zu erheben, Befunde zu interpretieren, Blut abzunehmen und ärztliche Gespräche mit Patientinnen und Patienten zu führen. Die Möglichkeit, Diagnoseschritte vorzuschlagen, war offensichtlich weniger häufig gegeben (ca. 40 %).

1 = oft ... 6 = nie / nz = nicht zutreffend

In dieser Famulatur habe ich Anamnesen erhoben:

Fach	n Rückmeldungen							
	gesamt	1	2	3	4	5	6	nz
	n	n	n	n	n	n	n	n
Chirurgische Fächer	127	25	19	23	17	24	16	3
Dermatologie	10	4	1	1	0	1	2	1
Frauenheilkunde	24	4	4	6	2	4	4	0
HNO	4	0	0	1	1	2	0	0
Innere Medizin	69	36	14	11	2	2	4	0
Neurologie	20	9	4	3	1	2	1	0
Pädiatrie	26	13	7	2	1	0	3	0
Psychiatrie	7	1	2	0	1	0	3	0
Gesamt	287	92	51	47	25	35	33	4

In dieser Famulatur habe ich Status erhoben:

Fach	n Rückmeldungen							
	gesamt	1	2	3	4	5	6	nz
	n	n	n	n	n	n	n	n
Chirurgische Fächer	127	21	20	27	15	25	17	2
Dermatologie	10	4	1	1	2	0	2	0
Frauenheilkunde	24	4	5	5	3	4	3	0
HNO	4	1	0	1	1	1	0	0
Innere Medizin	69	39	11	13	1	2	3	0
Neurologie	20	9	4	4	2	0	1	0
Pädiatrie	26	14	7	2	1	0	2	0
Psychiatrie	7	1	1	2	0	0	3	0
Gesamt	287	93	49	55	25	32	31	2

In dieser Famulatur habe ich Befunde interpretiert:

Fach	n Rückmeldungen							
	gesamt	1	2	3	4	5	6	nz
	n	n	n	n	n	n	n	n
Chirurgische Fächer	127	24	34	32	12	12	12	1
Dermatologie	10	3	2	1	2	0	2	0
Frauenheilkunde	24	5	4	3	4	6	2	0
HNO	4	0	1	1	1	1	0	0
Innere Medizin	69	15	26	11	8	6	3	0
Neurologie	20	3	7	4	2	3	1	0
Pädiatrie	26	6	6	8	1	3	2	0
Psychiatrie	7	2	1	2	0	1	1	0
Gesamt	287	58	81	62	30	32	23	1

In dieser Famulatur habe ich Diagnoseschritte vorgeschlagen:

Fach	n Rückmeldungen							
	gesamt	1	2	3	4	5	6	nz
	n	n	n	n	n	n	n	n
Chirurgische Fächer	127	8	9	30	16	20	42	2
Dermatologie	10	2	1	1	2	0	4	0
Frauenheilkunde	24	0	3	4	5	6	6	0
HNO	4	0	0	0	0	3	1	0
Innere Medizin	69	9	11	13	8	11	16	1
Neurologie	20	0	3	5	4	4	4	0
Pädiatrie	26	3	5	7	3	4	4	0
Psychiatrie	7	1	0	1	2	0	3	0
Gesamt	287	23	32	61	40	48	80	3

In dieser Famulatur habe ich Blut abgenommen:

Fach	n Rückmeldungen							
	gesamt	1	2	3	4	5	6	nz
	n	n	n	n	n	n	n	n
Chirurgische Fächer	127	56	19	15	11	12	14	0
Dermatologie	10	3	2	2	0	2	1	0
Frauenheilkunde	24	11	3	4	3	3	0	0
HNO	4	0	1	1	0	0	2	0
Innere Medizin	69	42	6	4	3	6	8	0
Neurologie	20	6	7	4	0	0	3	0
Pädiatrie	26	6	2	3	2	8	5	0
Psychiatrie	7	1	1	1	0	0	4	0
Gesamt	287	125	41	34	19	31	37	0

In dieser Famulatur habe ich mit Patientinnen und Patienten ärztliche Gespräche geführt:

Fach	n Rückmeldungen							
	gesamt	1	2	3	4	5	6	nz
	n	n	n	n	n	n	n	n
Chirurgische Fächer	126	12	32	24	21	16	18	3
Dermatologie	10	1	1	1	4	0	2	1
Frauenheilkunde	24	0	3	4	5	6	6	0
HNO	4	0	0	1	1	1	0	1
Innere Medizin	68	24	9	15	7	5	6	2
Neurologie	20	5	1	8	2	1	3	0
Pädiatrie	26	8	8	1	3	3	3	0
Psychiatrie	7	2	2	1	0	1	1	0
Gesamt	285	52	56	55	43	33	39	7

Zu den Famulaturen im Fach Pathologie gab es im Erhebungszeitraum nur 13 Rückmeldungen. Deshalb wird auf eine weitere Interpretation der u.a. Tabellen verzichtet.

1 = oft ... 6 = nie / nz = nicht zutreffend

In dieser Famulatur habe ich Obduktionsgrundlagen gelernt:

Fach	n Rückmeldungen							
	gesamt	1	2	3	4	5	6	nz
	n	n	n	n	n	n	n	n
Pathologie	13	4	3	2	2	2	0	0

In dieser Famulatur habe ich makroskopische Krankheitsbilder gesehen:

Fach	n Rückmeldungen							
	gesamt	1	2	3	4	5	6	nz
	n	n	n	n	n	n	n	n
Pathologie	13	5	2	2	3	0	1	0

In dieser Famulatur habe ich Zusammenhänge der Krankheiten erkannt:

Fach	n Rückmeldungen							
	gesamt	1	2	3	4	5	6	nz
	n	n	n	n	n	n	n	n
Pathologie	13	4	3	4	0	1	1	0

In dieser Famulatur habe ich unterschiedliche Todesursachen kennengelernt:

Fach	n Rückmeldungen							
	gesamt	1	2	3	4	5	6	nz
	n	n	n	n	n	n	n	n
Pathologie	13	3	5	2	2	1	0	0

In dieser Famulatur habe ich klinische Korrelationen erkennen können:

Fach	n Rückmeldungen							
	gesamt	1	2	3	4	5	6	nz
	n	n	n	n	n	n	n	n
Pathologie	13	4	4	1	3	1	0	0

In dieser Famulatur habe ich an klinisch-pathologischen Fallbesprechungen teilgenommen

Fach	n Rückmeldungen							
	gesamt	1	2	3	4	5	6	nz
	n	n	n	n	n	n	n	n
Pathologie	13	5	1	1	3	1	2	0

Für die Famulaturen *Chirurgische Fächer* und *Innere Medizin* wurde der Zusammenhang zwischen der Dauer der Famulatur und dem Lernerfolg untersucht. Dies waren die Famulaturen mit der höchsten Anzahl beantworteter Fragebögen. Aus den nachfolgenden Tabellen kann man ableiten, dass Studierende, die vier Wochen in diesen Fächern famulierten, offenbar am meisten lernten.

1 stimme ich zu ... 4 stimme ich nicht zu

Famulatur Chirurgische Fächer

Dauer der Famulatur			betreut durch				Ich habe in dieser Famulatur viel gelernt					
	n gesamt	%	Fachärzt/innen/e		Ärzt/innen/e in FA**		sonst. Personal	1	1	2	3	4
			n*	%	n*	%	n*	n	%	n	n	n
2 Wochen	28	22,05	23	39,66	31	53,45	4	14	50,00	8	5	1
3 Wochen	39	30,71	30	39,47	39	51,32	7	25	64,10	8	4	2
4 Wochen	51	40,16	47	43,52	57	52,78	4	41	80,39	9	1	0
> 4 Wochen	9	7,09	8	40,00	11	55,00	1	6	66,67	2	1	0

n* Mehrfachnennungen waren möglich

FA** Facharztausbildung

Famulatur Innere Medizin

Dauer der Famulatur			betreut durch				Ich habe in dieser Famulatur viel gelernt					
	n gesamt	%	Fachärzt/innen/e		Ärzt/innen/e in FA**		sonst. Personal	1	1	2	3	4
			n*	%	n*	%	n*	n	%	n	n	n
2 Wochen	21	30,43	10	32,26	20	64,52	1	11	52,38	7	3	4
3 Wochen	23	33,33	13	35,14	23	62,16	1	13	56,52	4	5	1
4 Wochen	22	31,88	17	42,50	23	57,50	0	15	68,18	4	2	1
> 4 Wochen	3	4,35	1	25,00	3	75,00	0	1	33,33	2	0	0

n* Mehrfachnennungen waren möglich

FA** Facharztausbildung

Darstellung der Evaluationsergebnisse

Das Zusatzprogramm **Zensus-Datendestille** bietet die Möglichkeit, Antwortgruppen miteinander zu vergleichen. Die Frage „Ich habe in dieser Famulatur viel gelernt“ wurde den Antworten aller anderen Fragen des Famulaturfragebogens gegenübergestellt. In den Grafiken zusätzlich dargestellt sind die mittlere Antworttendenz (Median) und die Streuung der Antworten (QR Quartile Range).
Beispiel einer Darstellung aus der Zensus-Datendestille

Filter

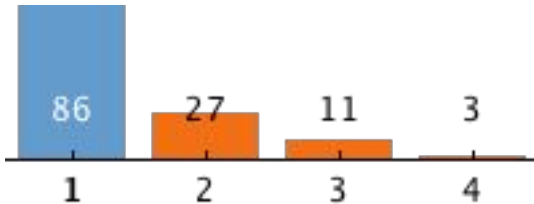

Ich habe in dieser Famulatur viel gelernt.
1 stimme ich zu
4 stimme ich nicht zu

Die Ärztinnen und Ärzte und das Pflege- /
Laborpersonal haben mich ausreichend
unterstützt.

1 = stimme ich zu
4 = stimme ich nicht zu

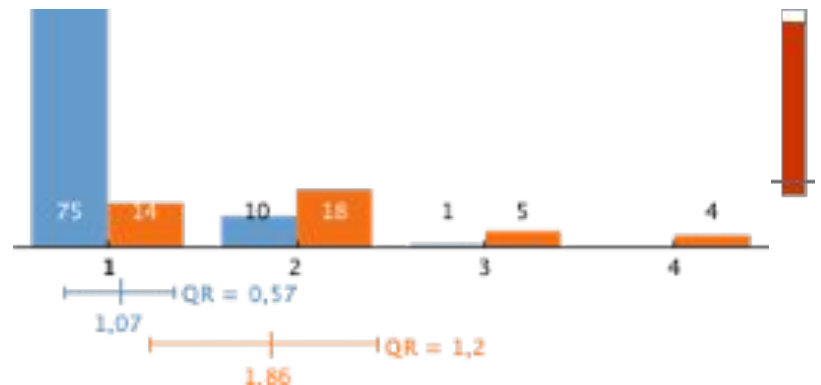

blau: Gruppe/Anzahl der Studierenden, die zustimmen, in dieser Famulatur viel gelernt zu haben.

orange: Gruppe/Anzahl der Studierenden, die teilweise zustimmen, teilweise nicht zustimmen oder nicht zustimmen.

Die obere der beiden Säulengrafiken stellt die Verteilung der Beurteilungen auf einer Skala von 1 bis 4 dar. In der unteren Grafik wird pro Antwort (1 bis 4) je eine Säule für die "blaue" Gruppe und eine für die "orange" Gruppe dargestellt.

Wie man auf den Folgeseiten sehen kann, finden sich erwartungsgemäß oftmals Korrelationen von positiven und negativen Bewertungen, jedoch können auch Abweichungen vorkommen.

Famulatur Chirurgische Fächer

Anzahl der beantworteten Fragebögen: 127

In den Freitextkommentaren zur Evaluation der Famulaturen Chirurgische Fächer äußerten sich die Studierenden vorwiegend positiv. Die Famulant/inn/en wurden in den meisten Fällen gut betreut und in die jeweiligen Teams mit eingebunden. Im Rahmen ihrer Fähigkeiten hatten sie die Möglichkeit selbständig zu arbeiten. Die Studierenden, die an der Universitätsklinik Innsbruck ihre Famulatur absolvierten, regten an, dass es sehr hilfreich wäre, fixe Ansprechpartner/innen oder Betreuer/innen zu haben. Teilweise problematisch wurde das Logbuch gesehen. Auch das Prozedere zum gesamten Ablauf der Famulaturen bereitete einigen Studierenden Schwierigkeiten.

Filter

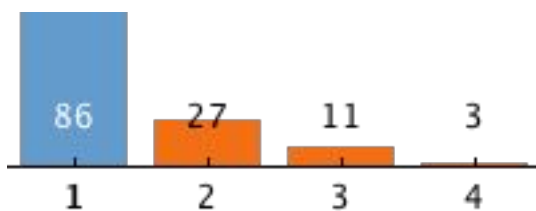

Ich habe in dieser Famulatur viel gelernt.

1 stimme ich zu

4 stimme ich nicht zu

Ort der Famulatur

Ich habe diese Famulatur absolviert in ...

A = Österreich

B = Deutschland

C = Südtirol

D = Rest der Welt

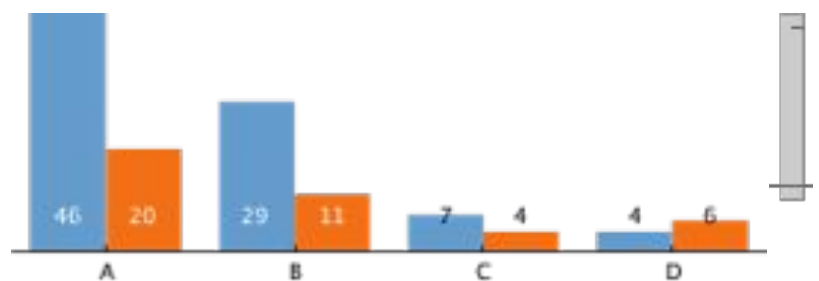

Ich habe diese Famulatur absolviert an ...

A = der Universitätsklinik Innsbruck

B = einer anderen Universitätsklinik

C = einem Lehrkrankenhaus

D = einem anderen Krankenhaus

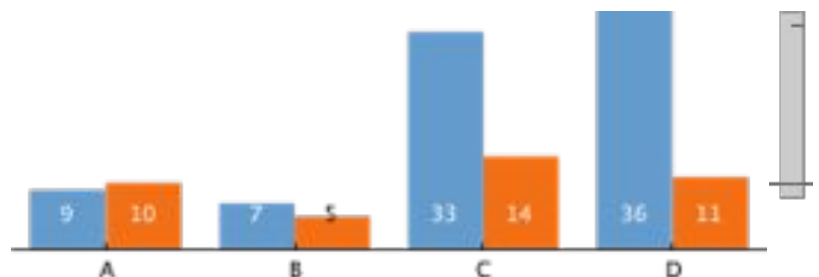

Ich habe diese Klinik / dieses Krankenhaus ausgesucht ...

- A = aus fachlichem Interesse
- B = auf Grund einer Empfehlung
- C = wegen der örtlichen Nähe
- D = aus anderen Gründen

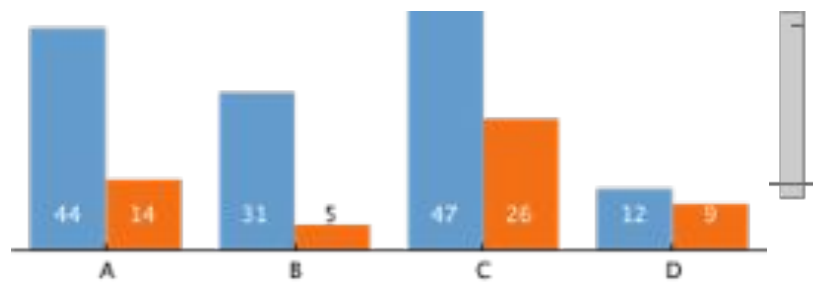

Diese Famulatur wurde mir vermittelt ...

- A = vom Büro für Internationale Beziehungen
- B = von der AMSA
- C = Habe ich selbst organisiert

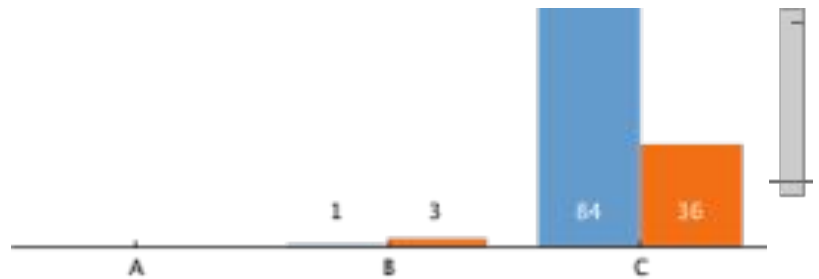

Dauer der Famulatur

Diese Famulatur dauerte ...

- A = 2 Wochen
- B = 3 Wochen
- C = 4 Wochen
- D = mehr als 4 Wochen

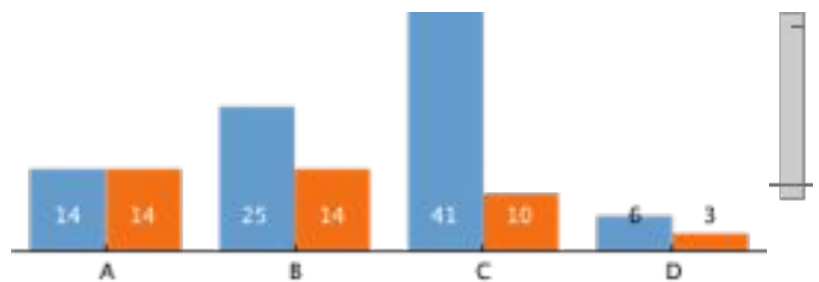

Betreuung und Organisation

Ich wurde vorwiegend betreut von ...

- A = Primaria / Primar (leitende Ärztin / Arzt)
- B = Oberärztin / Oberarzt
- C = Assistenzärztin / Assistenzarzt
- D = Turnusärztin / Turnusarzt
- E = Pflege- / Laborpersonal
- F = andere

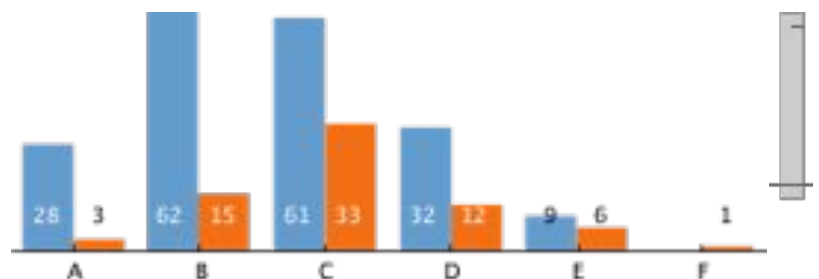

Die Ärztinnen und Ärzte und das Pflege- / Laborpersonal haben mich ausreichend unterstützt.

1 = stimme ich zu
4 = stimme ich nicht zu

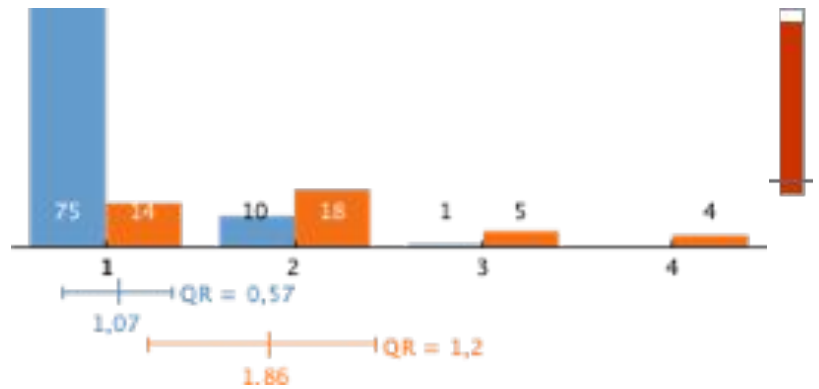

Ich wurde über meine Rechte und Pflichten aufgeklärt.

1 = ja
2 = nein

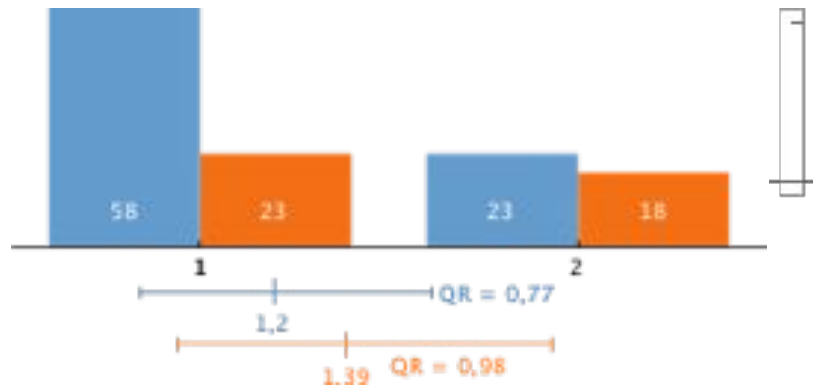

Die Berufsbekleidung wurde mir zur Verfügung gestellt.

1 = ja
2 = nein

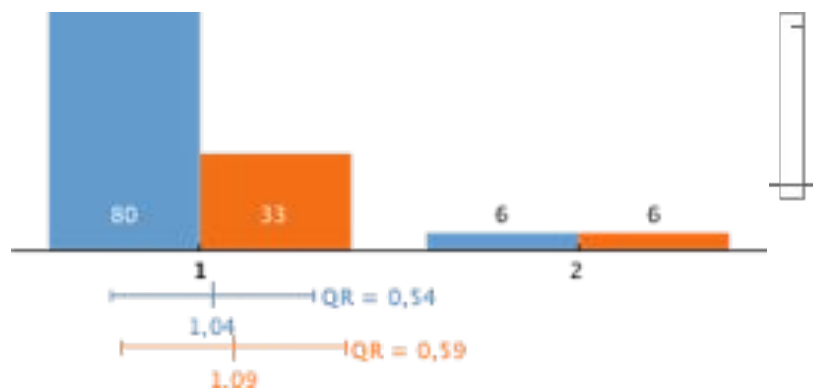

Ich konnte in der Kantine / Mensa zu MitarbeiterInnen-Preisen essen.

1 = ja
2 = nein

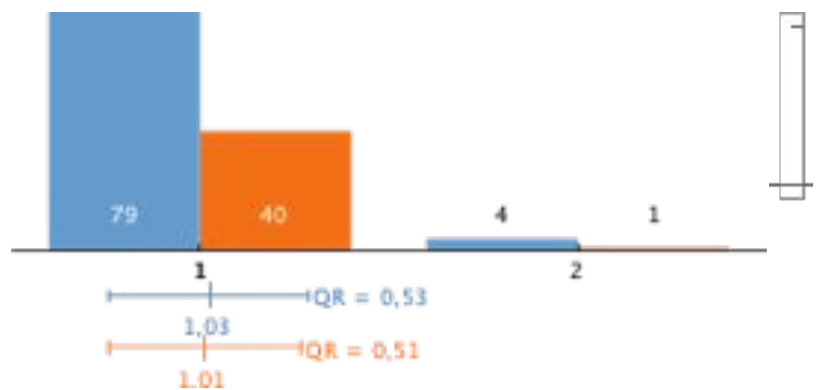

Ich konnte die Bibliothek benützen.

1 = ja
2 = nein

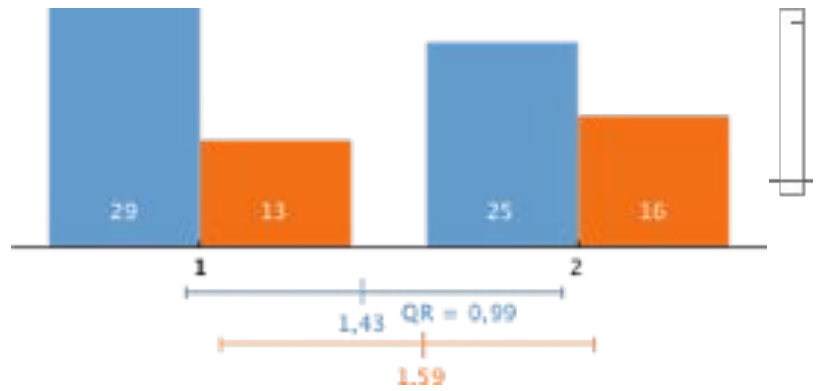

Ich hatte Zugang zu PC bzw. Internet.

1 = ja
2 = nein

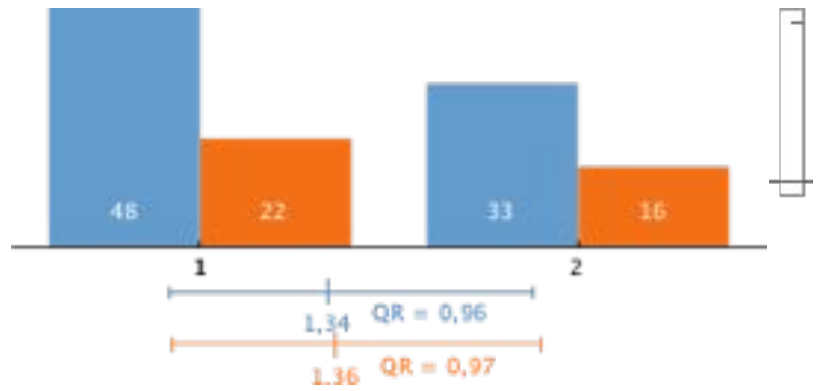

In dieser Famulatur habe ich ...

Anamnesen erhoben

1 = oft
6 = nie

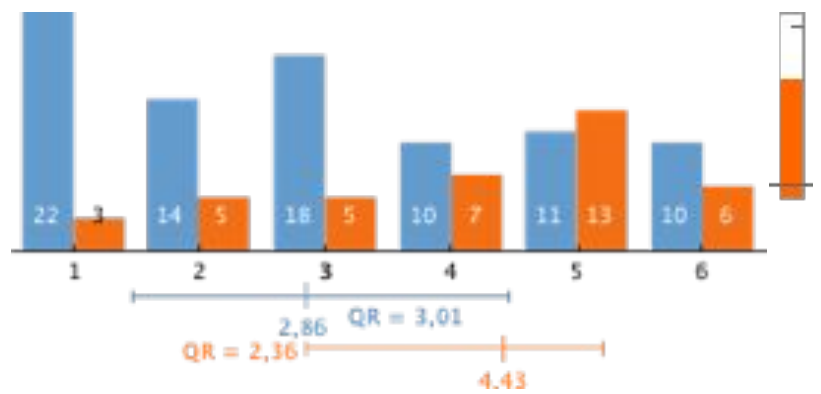

Status erhoben

1 = oft
6 = nie

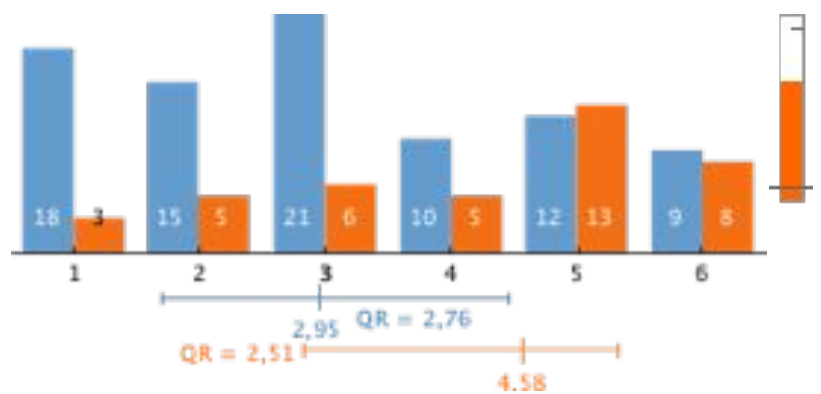

Befunde interpretiert

1 = oft
6 = nie

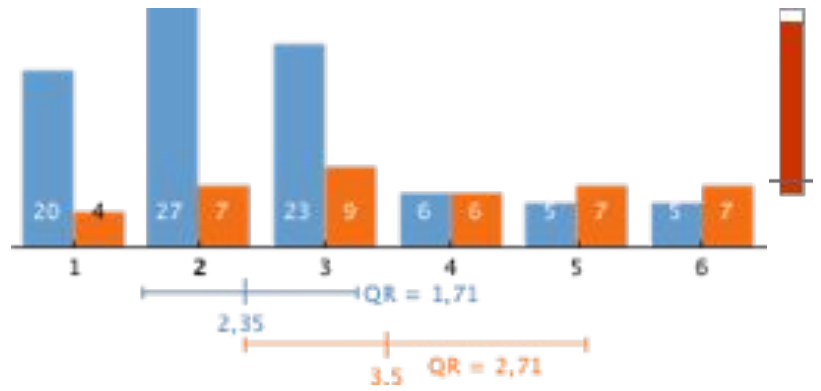

Diagnoseschritte vorgeschlagen

1 = oft
6 = nie

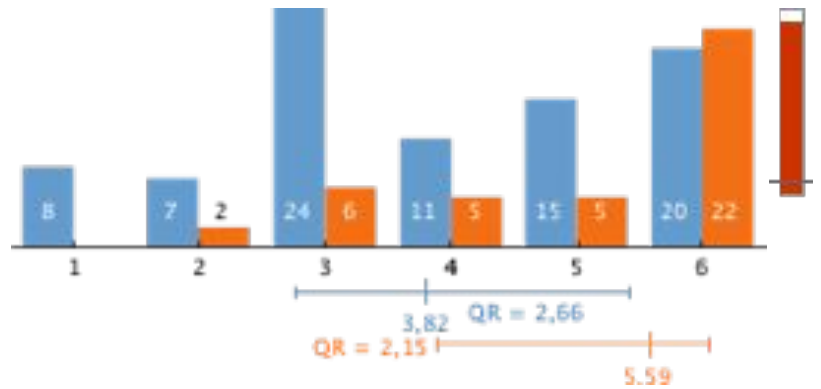

Blut abgenommen

1 = oft
6 = nie

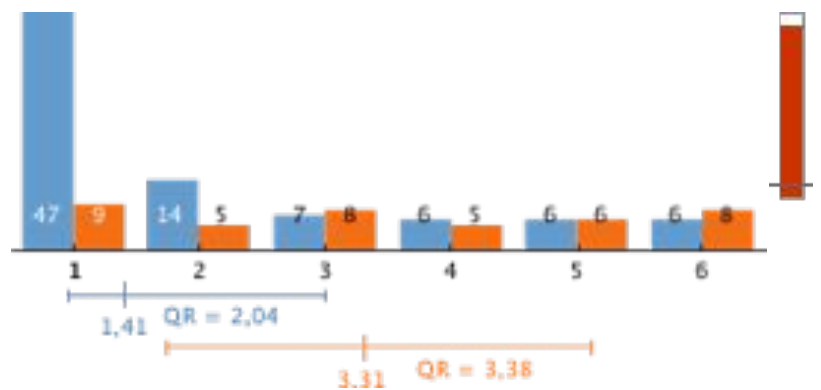

mit Patientinnen und Patienten ärztliche Gespräche geführt

1 = oft
6 = nie

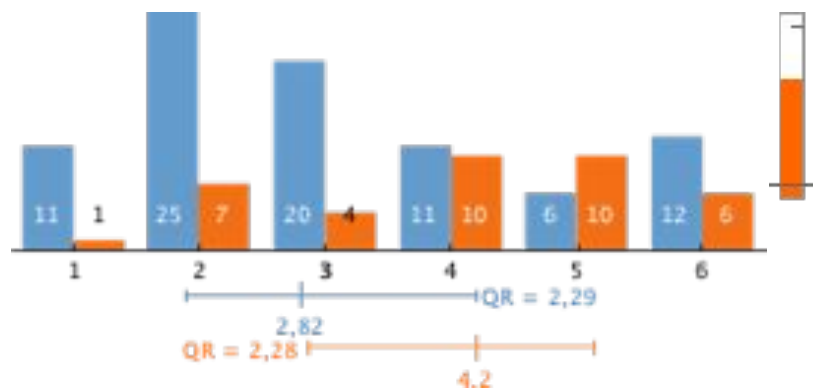

Logbuch

Das Logbuch Pflichtfamulaturen war eine gute Orientierungshilfe für mich.

1 = stimme ich zu
4 = stimme ich nicht zu

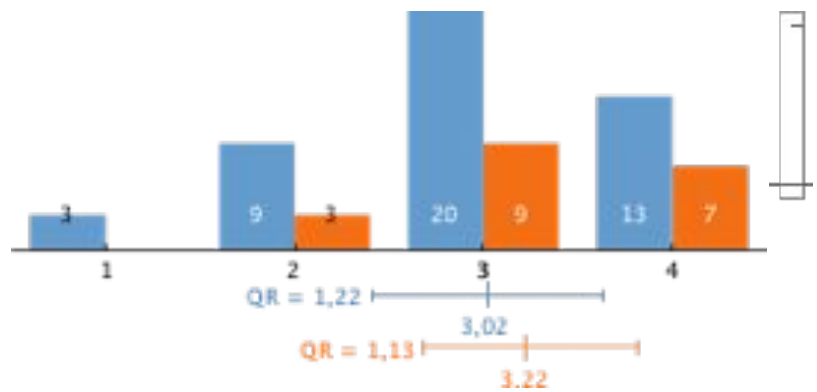

Die Liste der Leitsymptome war hilfreich.

1 = stimme ich zu
4 = stimme ich nicht zu

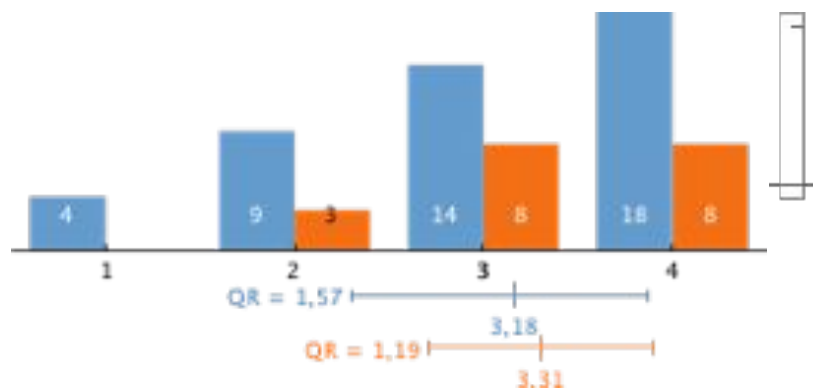

Bewertung

Ich konnte die im Logbuch geforderten Fertigkeiten ausreichend üben.

1 = stimme ich zu
4 = stimme ich nicht zu

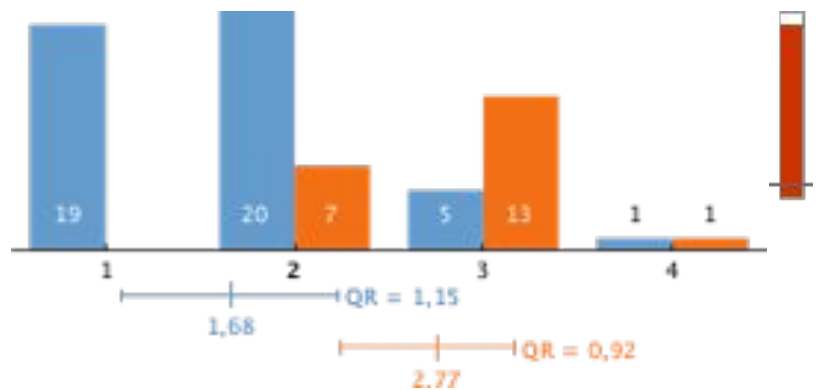

Ich habe hilfreiche Rückmeldungen erhalten.

1 = stimme ich zu
4 = stimme ich nicht zu

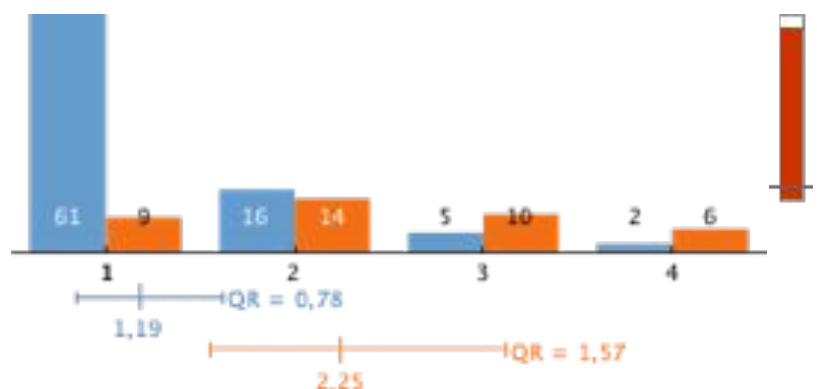

Diese Famulatur hat mich gut auf die praktische ärztliche Tätigkeit vorbereitet.

1 = stimme ich zu
4 = stimme ich nicht zu

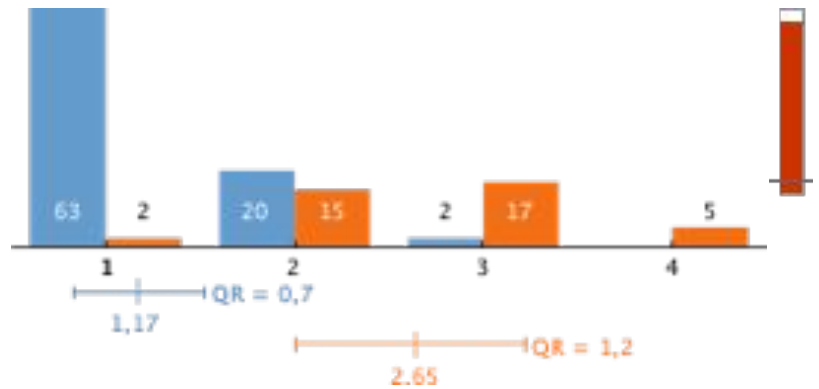

Ich kann die Famulatur an dieser Klinik / an diesem Krankenhaus weiterempfehlen.

1 = ja
2 = nein

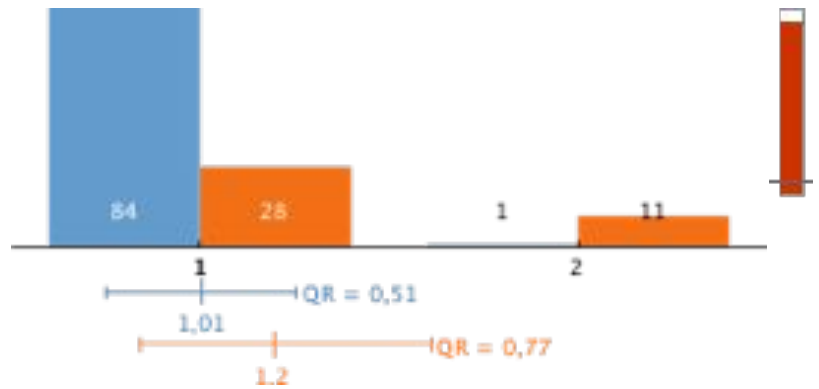

Gesamtbeurteilung dieser Famulatur

1 = sehr gut
5 = nicht genügend

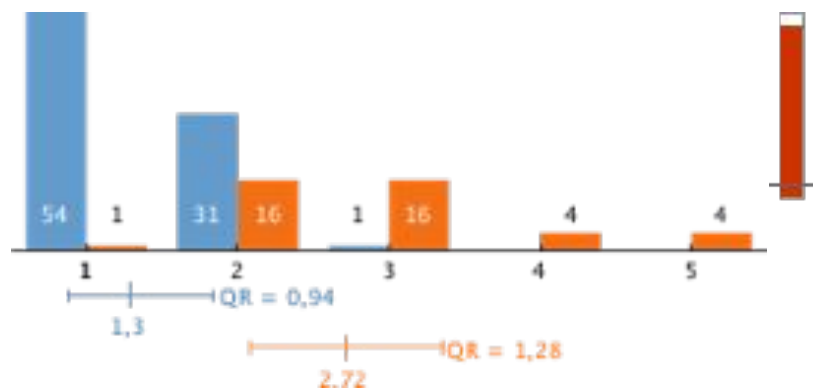

Studienabschnitt

Ich habe diese Famulatur absolviert im ...

A = 2. Studienabschnitt
B = 3. Studienabschnitt

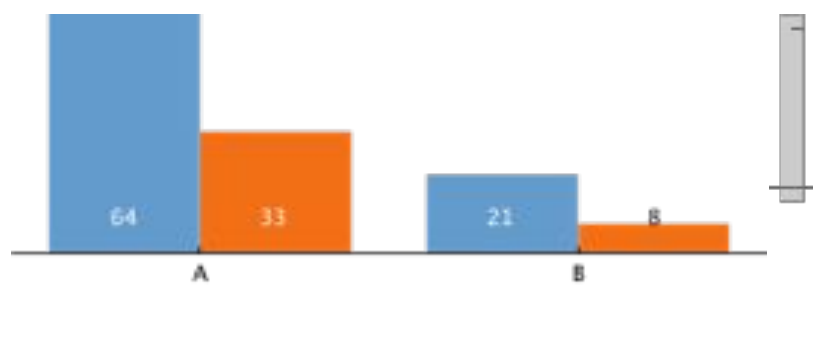

Famulatur Dermatologie

Anzahl der beantworteten Fragebögen: 10

Zu dieser Famulatur gab es insgesamt nur drei Kommentare von Studierenden, die ihre Famulatur im „Rest der Welt“ absolvierten. Diese waren ausschließlich positiv. Besonders hervorgehoben wurde der kollegiale Umgang zwischen Ärztinnen/Ärzten und Famulant/inn/en.

Filter

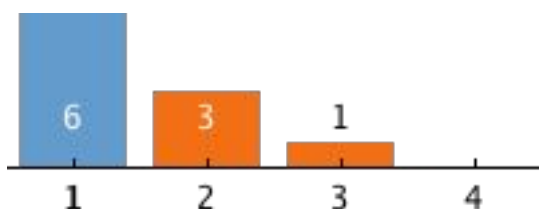

Ich habe in dieser Famulatur viel gelernt.

1 stimme ich zu

4 stimme ich nicht zu

Ort der Famulatur

Ich habe diese Famulatur absolviert in ...

A = Österreich

B = Deutschland

C = Südtirol

D = Rest der Welt

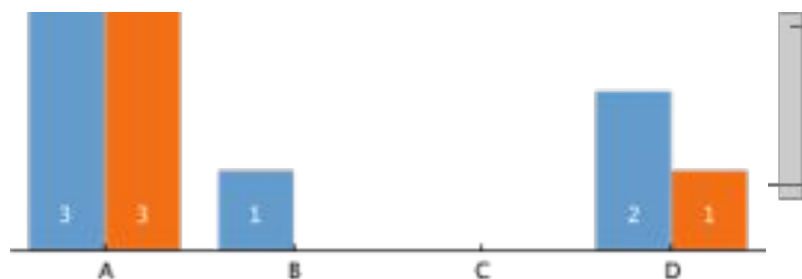

Ich habe diese Famulatur absolviert an ...

A = der Universitätsklinik Innsbruck

B = einer anderen Universitätsklinik

C = einem Lehrkrankenhaus

D = einem anderen Krankenhaus

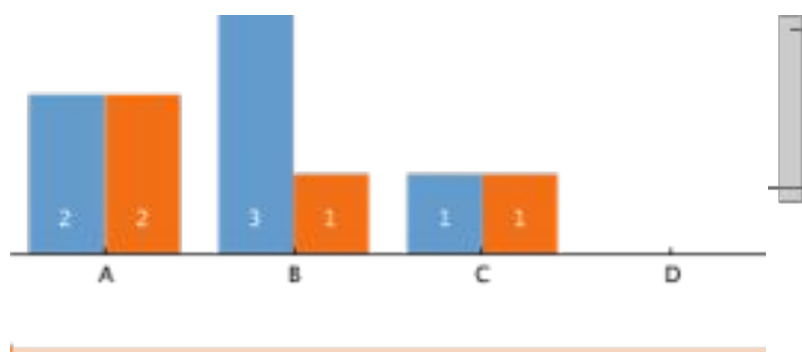

Ich habe diese Klinik / dieses Krankenhaus ausgesucht ...

- A = aus fachlichem Interesse
- B = auf Grund einer Empfehlung
- C = wegen der örtlichen Nähe
- D = aus anderen Gründen

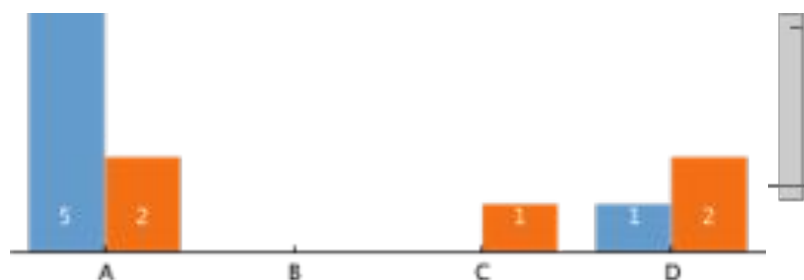

Diese Famulatur wurde mir vermittelt ...

- A = vom Büro für Internationale Beziehungen
- B = von der AMSA
- C = Habe ich selbst organisiert

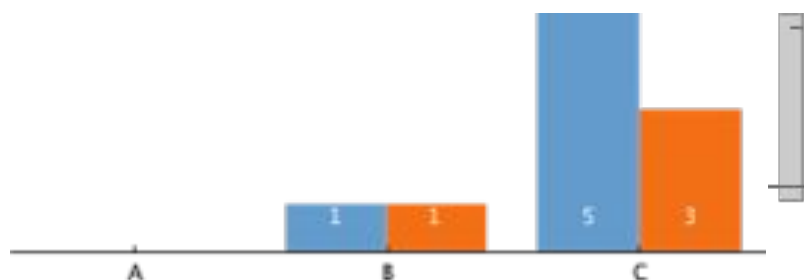

Dauer der Famulatur

Diese Famulatur dauerte ...

- A = 2 Wochen
- B = 3 Wochen
- C = 4 Wochen
- D = mehr als 4 Wochen

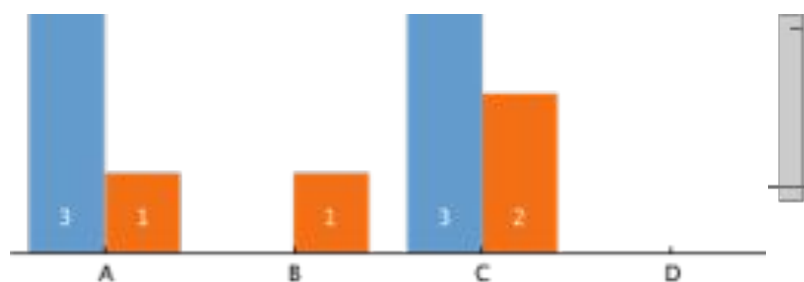

Betreuung und Organisation

Ich wurde vorwiegend betreut von ...

- A = Primaria / Primar (leitende Ärztin / Arzt)
- B = Oberärztin / Oberarzt
- C = Assistenzärztin / Assistenzarzt
- D = Turnusärztin / Turnusarzt
- E = Pflege- / Laborpersonal
- F = andere

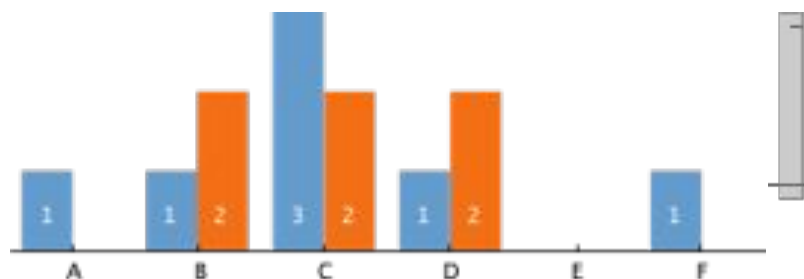

Die Ärztinnen und Ärzte und das Pflege- / Laborpersonal haben mich ausreichend unterstützt.

1 = stimme ich zu
4 = stimme ich nicht zu

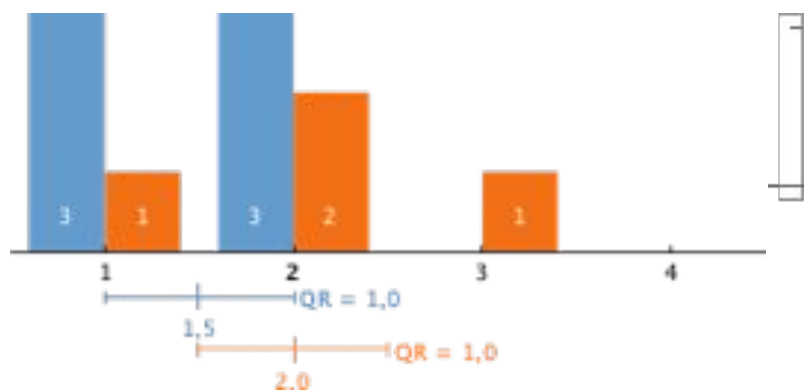

Ich wurde über meine Rechte und Pflichten aufgeklärt.

1 = ja
2 = nein

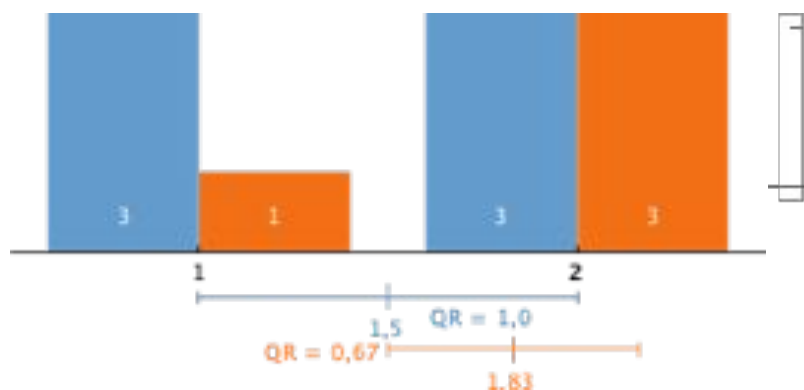

Die Berufsbekleidung wurde mir zur Verfügung gestellt.

1 = ja
2 = nein

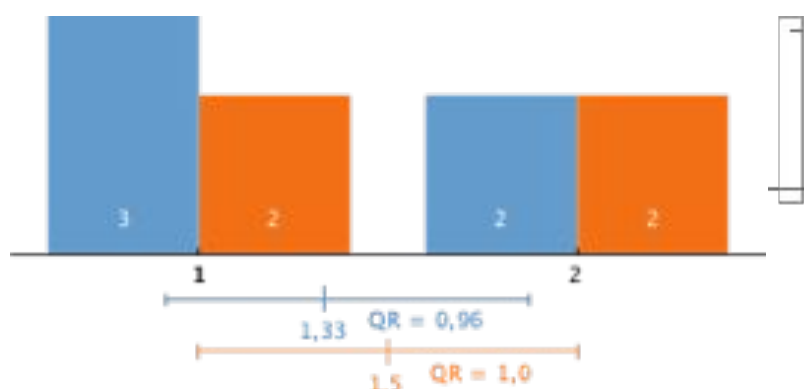

Ich konnte in der Kantine / Mensa zu MitarbeiterInnen-Preisen essen.

1 = ja
2 = nein

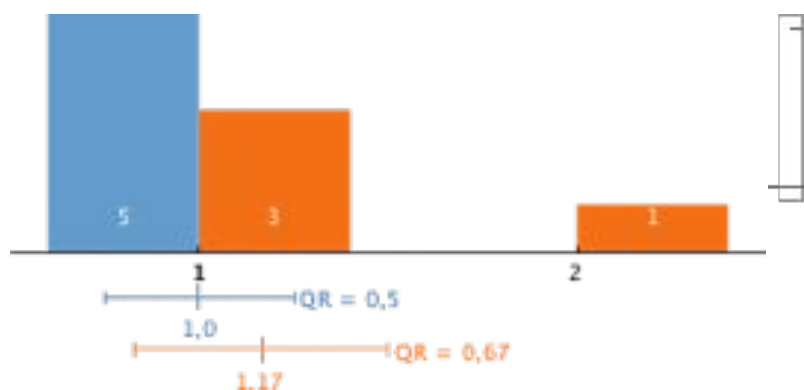

Ich konnte die Bibliothek benützen.

1 = ja
2 = nein

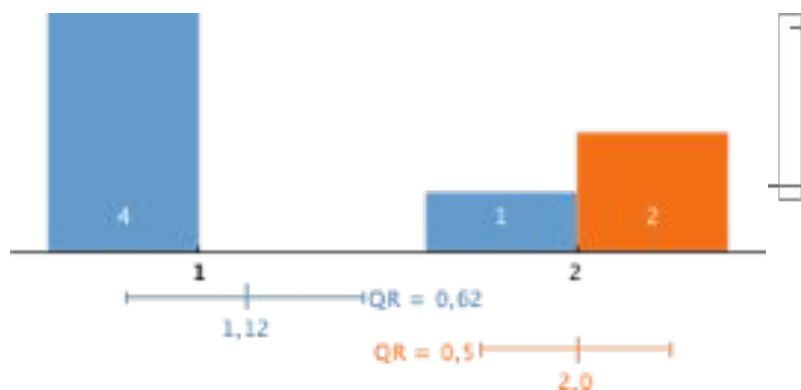

Ich hatte Zugang zu PC bzw. Internet.

1 = ja
2 = nein

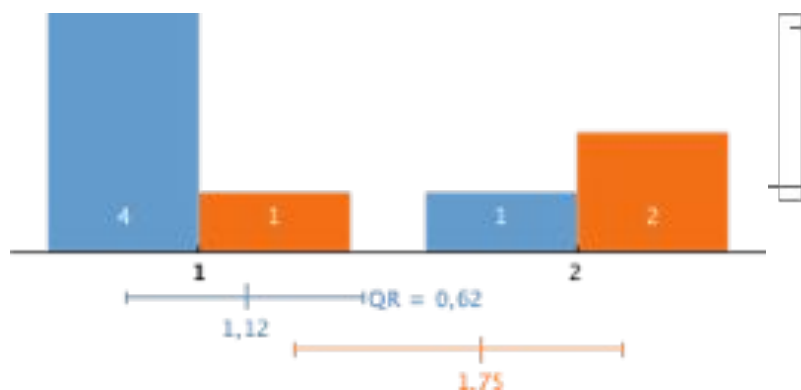

In dieser Famulatur habe ich ...

Anamnesen erhoben

1 = oft
6 = nie

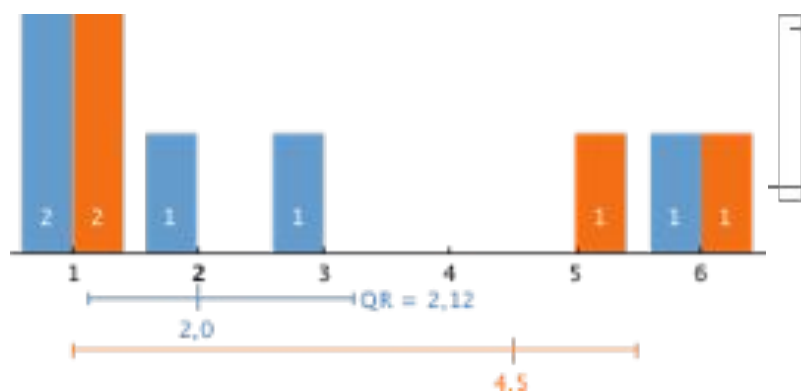

Status erhoben

1 = oft
6 = nie

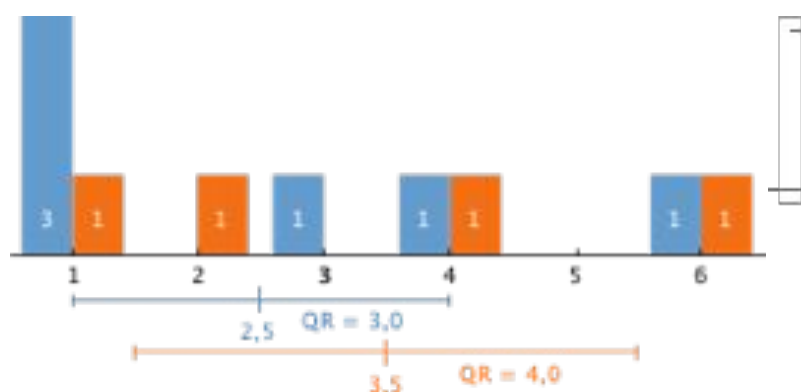

Befunde interpretiert

1 = oft
6 = nie

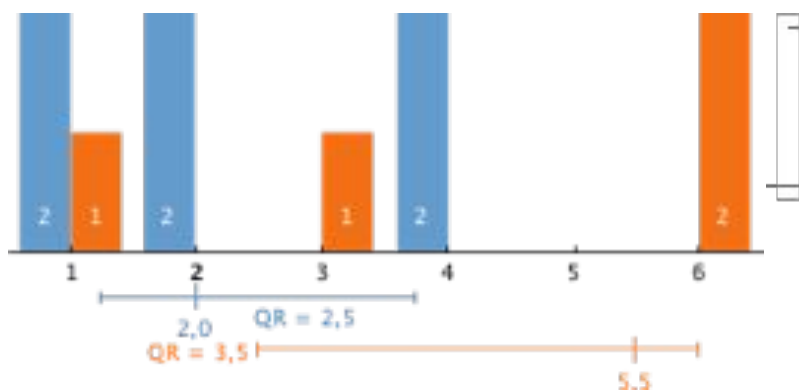

Diagnoseschritte vorgeschlagen

1 = oft
6 = nie

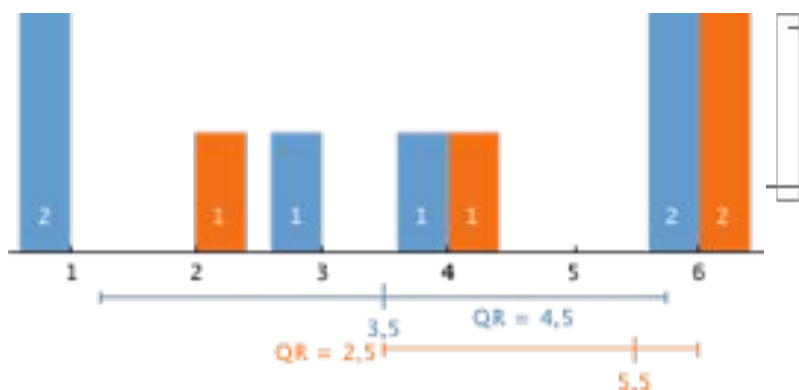

Blut abgenommen

1 = oft
6 = nie

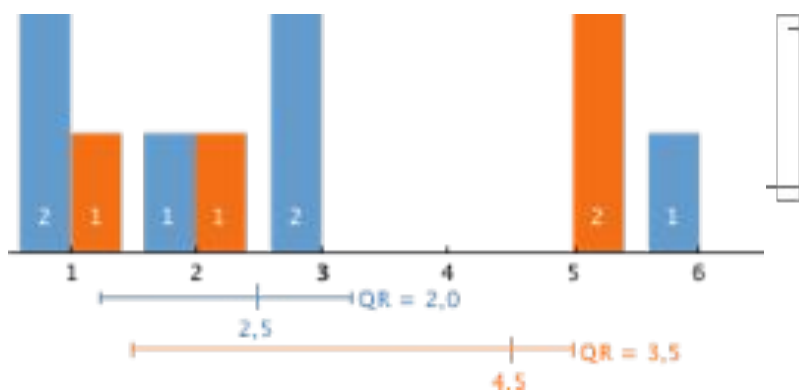

mit Patientinnen und Patienten ärztliche Gespräche geführt

1 = oft
6 = nie

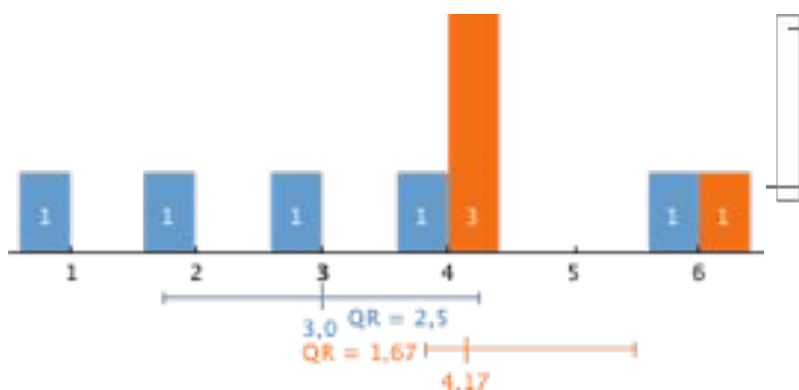

Logbuch

Wurde von den Studierenden statistisch nicht bewertet.

Bewertung

Ich konnte die im Logbuch geforderten Fertigkeiten ausreichend üben.

1 = stimme ich zu
4 = stimme ich nicht zu

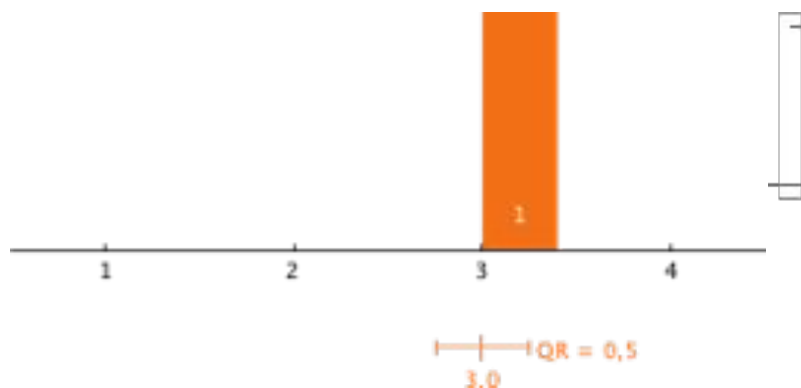

Ich habe hilfreiche Rückmeldungen erhalten.

1 = stimme ich zu
4 = stimme ich nicht zu

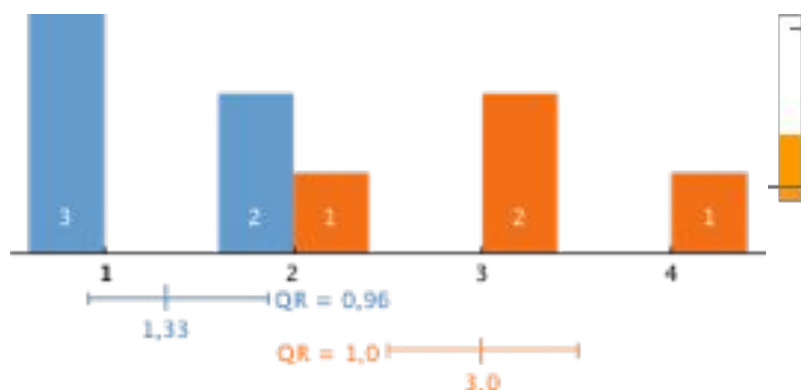

Diese Famulatur hat mich gut auf die praktische ärztliche Tätigkeit vorbereitet.

1 = stimme ich zu
4 = stimme ich nicht zu

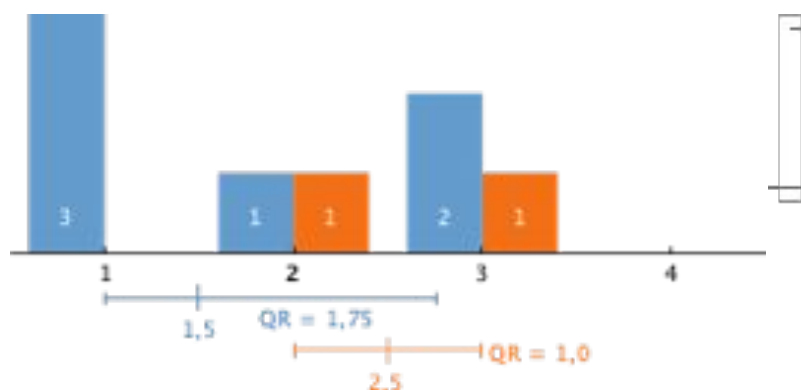

Ich kann die Famulatur an dieser Klinik / an diesem Krankenhaus weiterempfehlen.

1 = ja
2 = nein

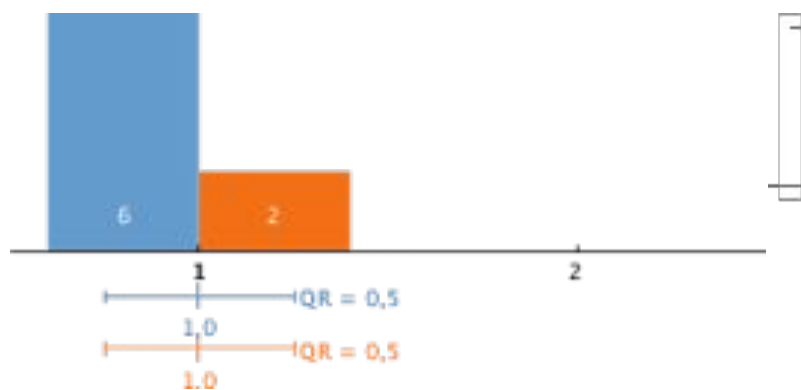

Gesamtbeurteilung dieser Famulatur

1 = sehr gut
5 = nicht genügend

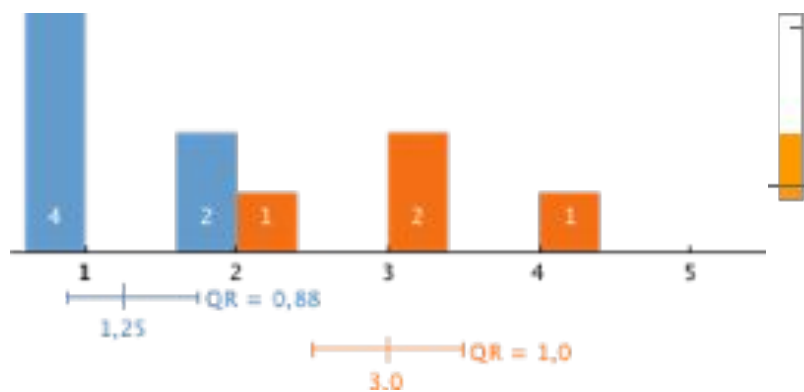

Studienabschnitt

Ich habe diese Famulatur absolviert im ...

A = 2. Studienabschnitt
B = 3. Studienabschnitt

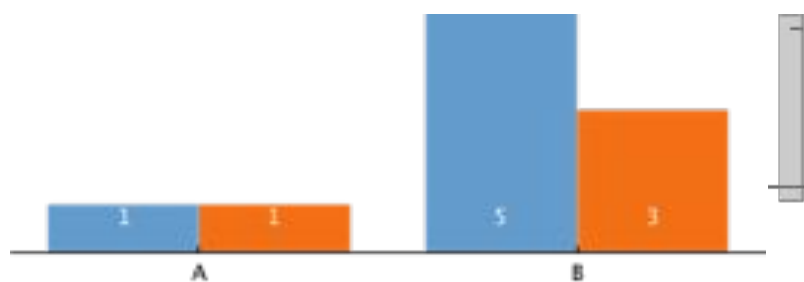

Famulatur Frauenheilkunde

Anzahl der bewerteten Fragebögen: 24

Die Rückmeldungen der Studierenden in den Freitextkommentaren waren überwiegend positiv. Es wurden weniger praktische Fertigkeiten geübt, sondern den Studierenden viel erklärt und gezeigt.

Filter

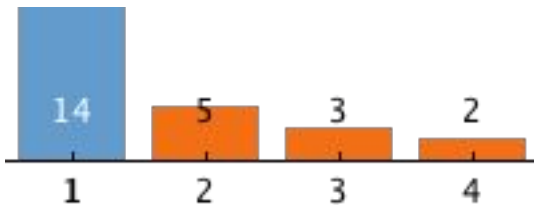

Ich habe in dieser Famulatur viel gelernt.

1 stimme ich zu

4 stimme ich nicht zu

Ort der Famulatur

Ich habe diese Famulatur absolviert in ...

A = Österreich

B = Deutschland

C = Südtirol

D = Rest der Welt

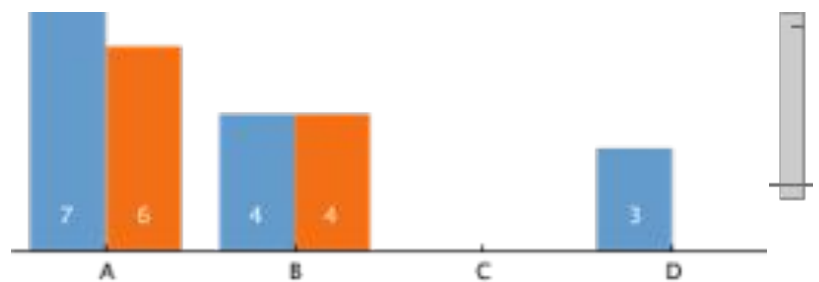

Ich habe diese Famulatur absolviert an ...

A = der Universitätsklinik Innsbruck

B = einer anderen Universitätsklinik

C = einem Lehrkrankenhaus

D = einem anderen Krankenhaus

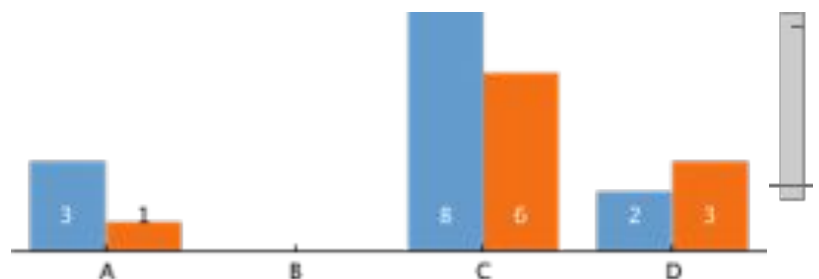

Ich habe diese Klinik / dieses Krankenhaus ausgesucht ...

- A = aus fachlichem Interesse
- B = auf Grund einer Empfehlung
- C = wegen der örtlichen Nähe
- D = aus anderen Gründen

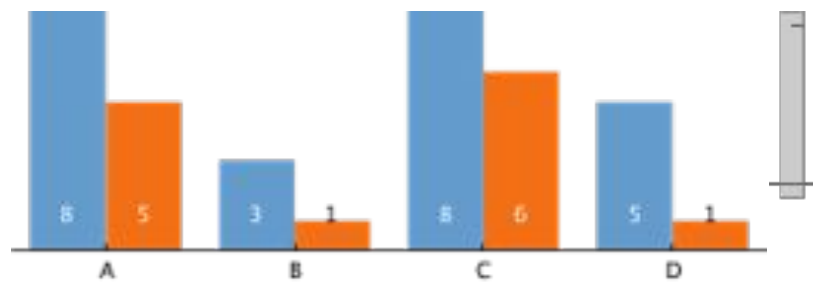

Diese Famulatur wurde mir vermittelt ...

- A = vom Büro für Internationale Beziehungen
- B = von der AMSA
- C = Habe ich selbst organisiert

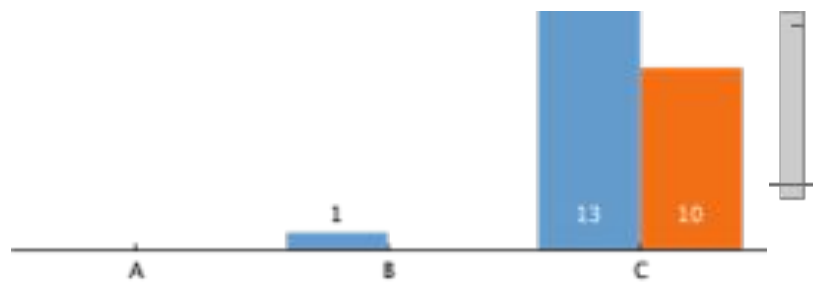

Dauer der Famulatur

Diese Famulatur dauerte ...

- A = 2 Wochen
- B = 3 Wochen
- C = 4 Wochen
- D = mehr als 4 Wochen

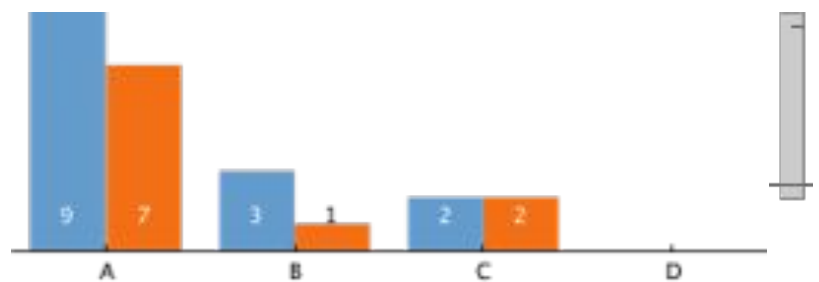

Betreuung und Organisation

Ich wurde vorwiegend betreut von ...

- A = Primaria / Primar (leitende Ärztin / Arzt)
- B = Oberärztin / Oberarzt
- C = Assistenzärztin / Assistenzarzt
- D = Turnusärztin / Turnusarzt
- E = Pflege- / Laborpersonal
- F = andere

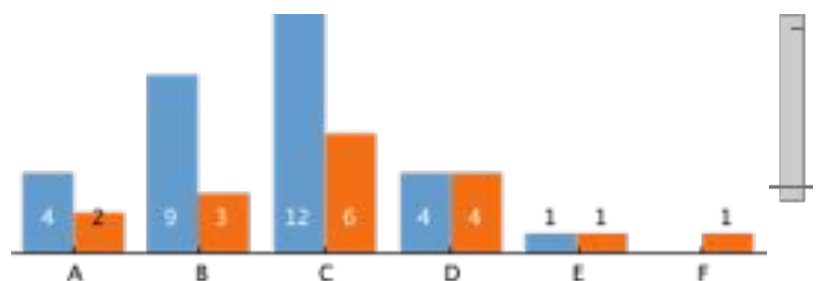

Die Ärztinnen und Ärzte und das Pflege- / Laborpersonal haben mich ausreichend unterstützt.

1 = stimme ich zu
4 = stimme ich nicht zu

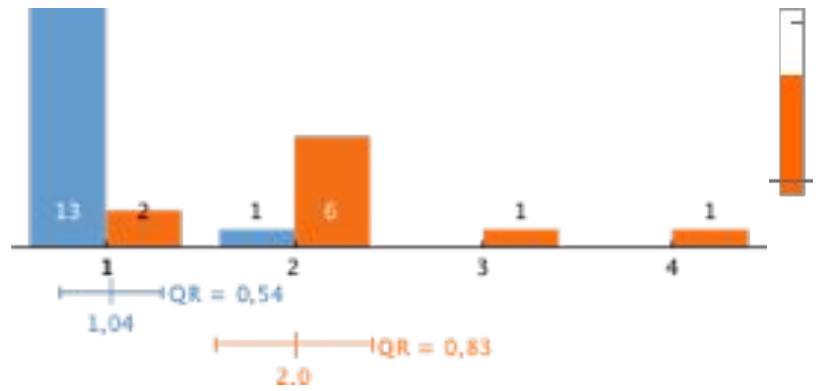

Ich wurde über meine Rechte und Pflichten aufgeklärt.

1 = ja
2 = nein

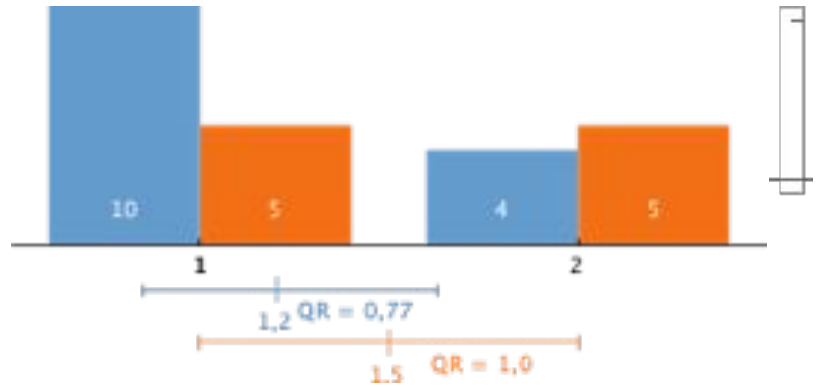

Die Berufsbekleidung wurde mir zur Verfügung gestellt.

1 = ja
2 = nein

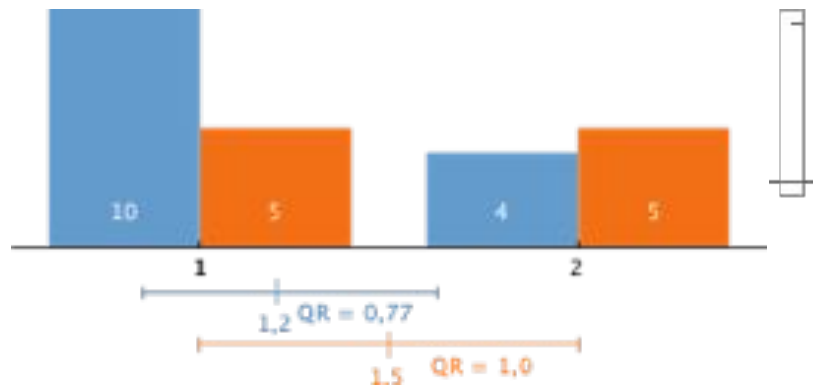

Ich konnte in der Kantine / Mensa zu MitarbeiterInnen-Preisen essen.

1 = ja
2 = nein

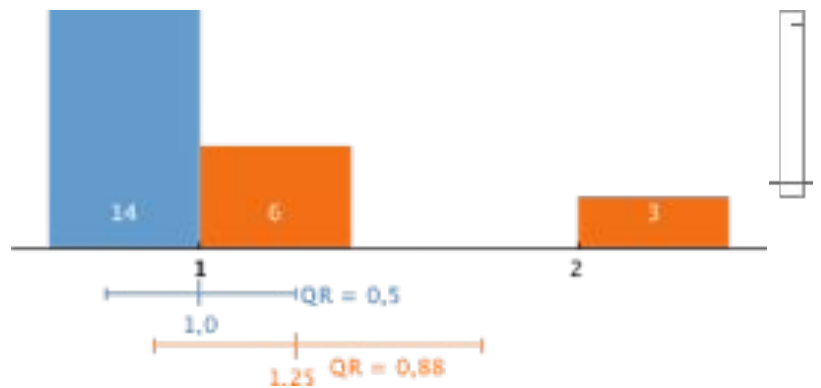

Ich konnte die Bibliothek benützen.

1 = ja
2 = nein

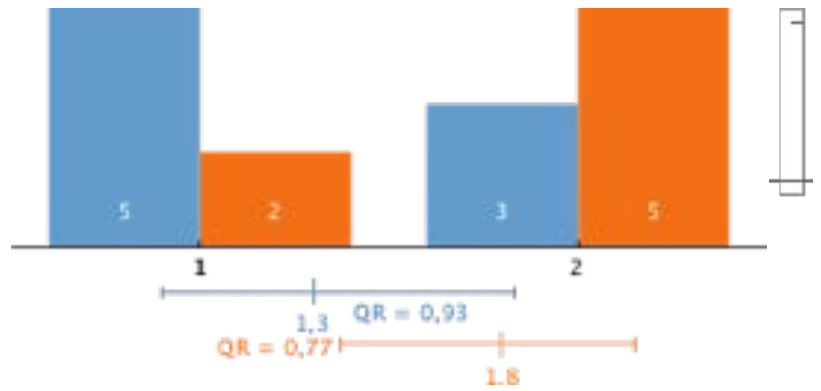

Ich hatte Zugang zu PC bzw. Internet.

1 = ja
2 = nein

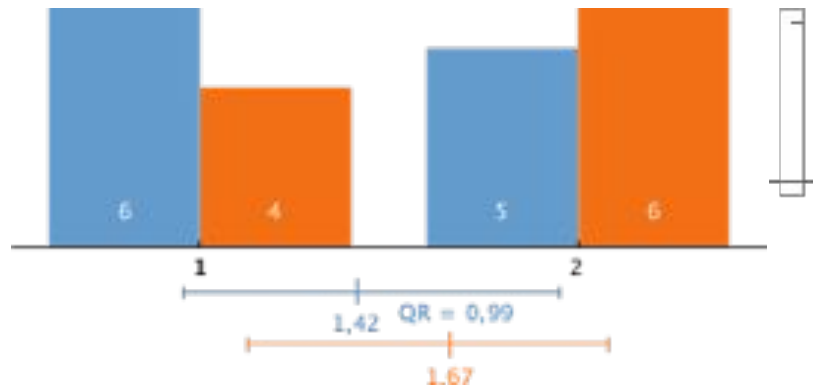

In dieser Famulatur habe ich ...

Anamnesen erhoben

1 = oft
6 = nie

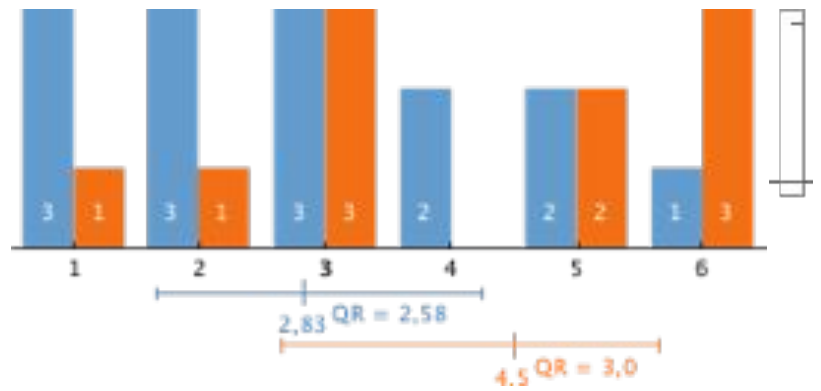

Status erhoben

1 = oft
6 = nie

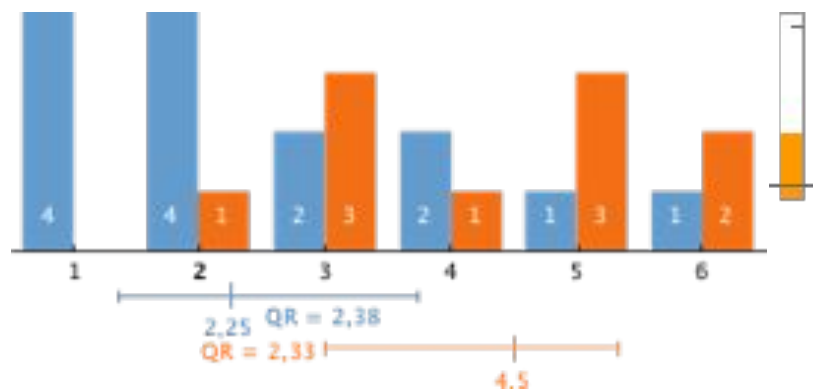

Befunde interpretiert

1 = oft
6 = nie

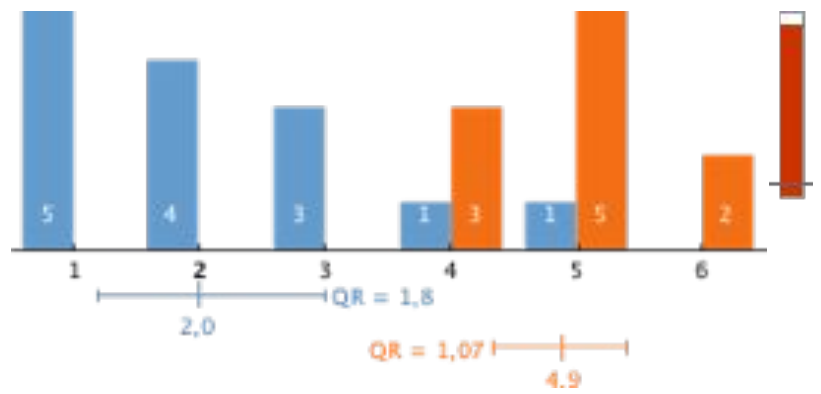

Diagnoseschritte vorgeschlagen

1 = oft
6 = nie

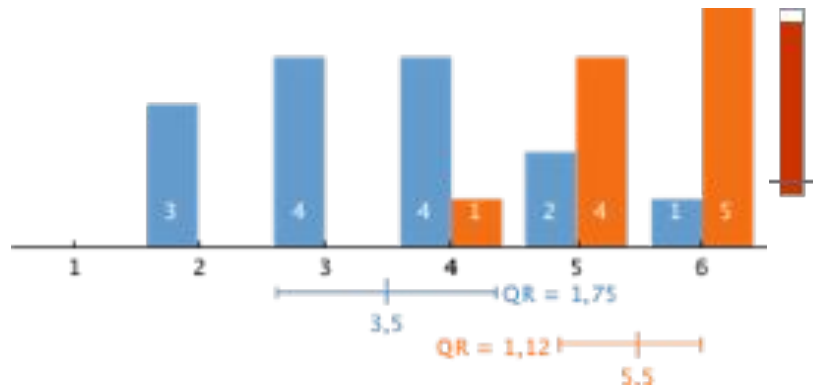

Blut abgenommen

1 = oft
6 = nie

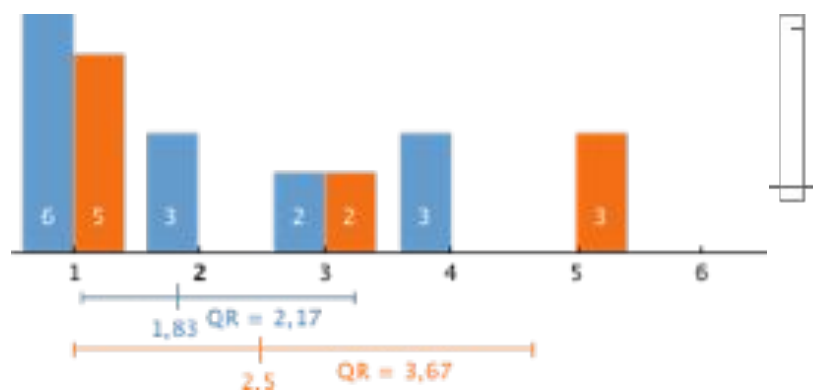

mit Patientinnen und Patienten ärztliche Gespräche geführt

1 = oft
6 = nie

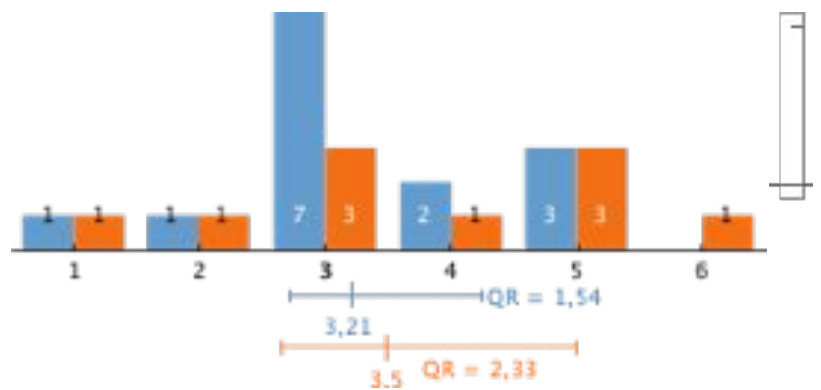

Logbuch

Das Logbuch Pflichtfamulaturen war eine gute Orientierungshilfe für mich.

1 = stimme ich zu
4 = stimme ich nicht zu

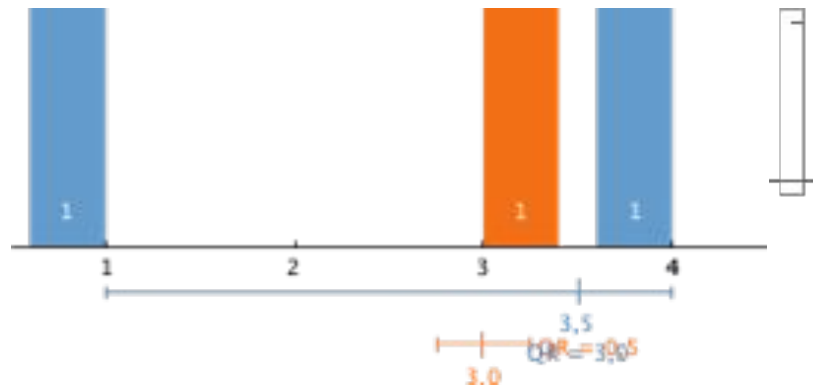

Die Liste der Leitsymptome war hilfreich.

1 = stimme ich zu
4 = stimme ich nicht zu

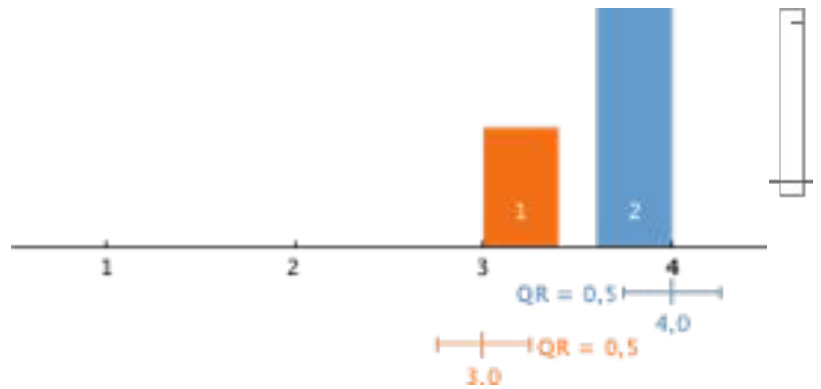

Bewertung

Ich konnte die im Logbuch geforderten Fertigkeiten ausreichend üben.

1 = stimme ich zu
4 = stimme ich nicht zu

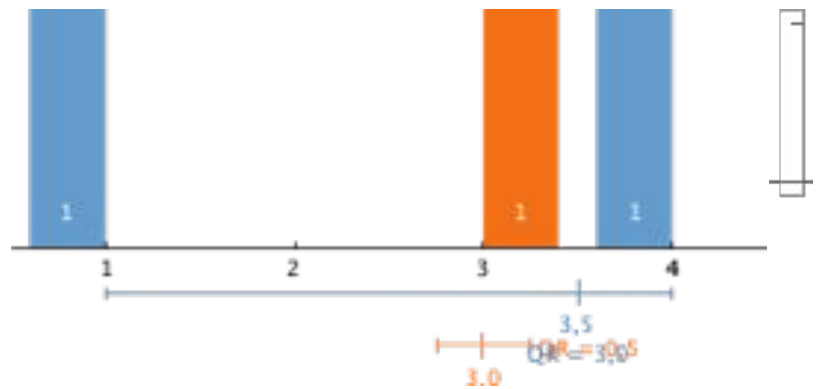

Ich habe hilfreiche Rückmeldungen erhalten.

1 = stimme ich zu
4 = stimme ich nicht zu

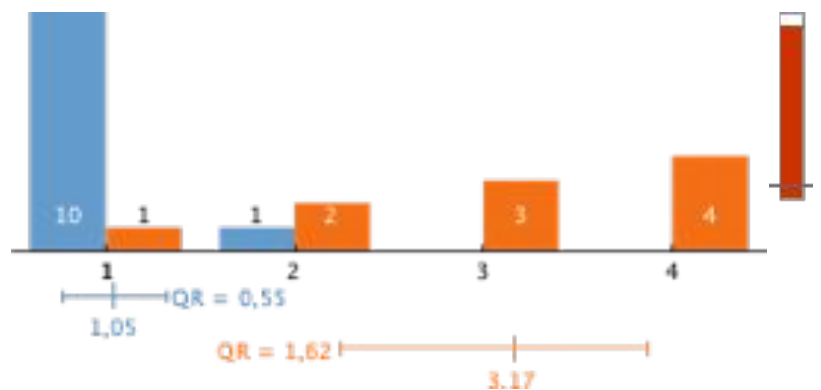

Diese Famulatur hat mich gut auf die praktische ärztliche Tätigkeit vorbereitet.

1 = stimme ich zu
4 = stimme ich nicht zu

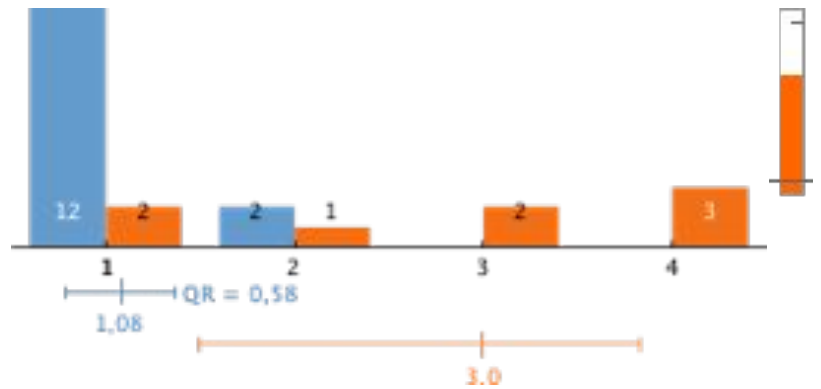

Ich kann die Famulatur an dieser Klinik / an diesem Krankenhaus weiterempfehlen.

1 = ja
2 = nein

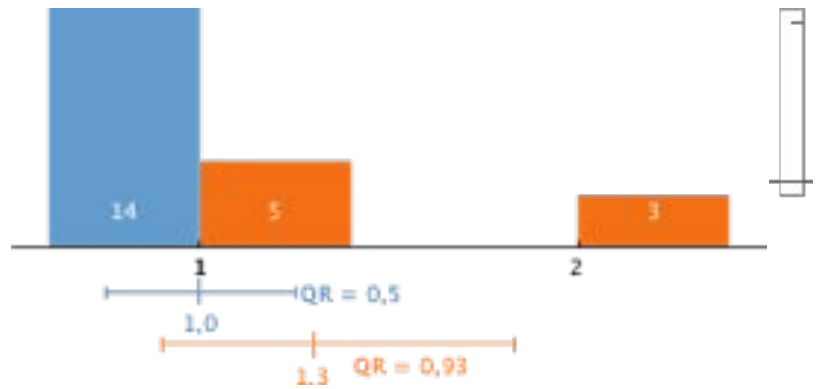

Gesamtbeurteilung dieser Famulatur

1 = sehr gut
5 = nicht genügend

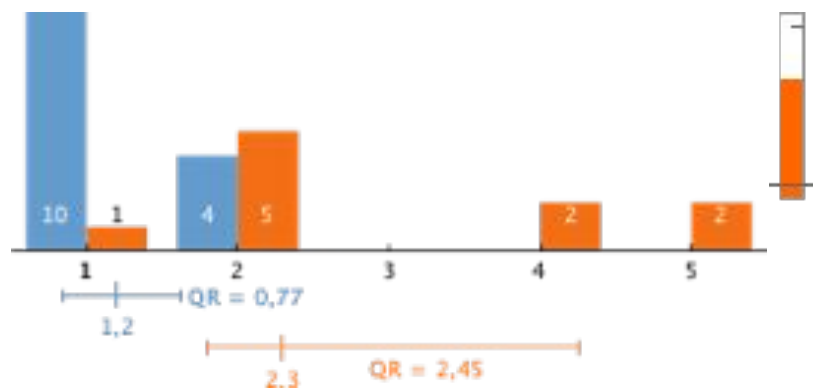

Studienabschnitt

Ich habe diese Famulatur absolviert im ...

A = 2. Studienabschnitt
B = 3. Studienabschnitt

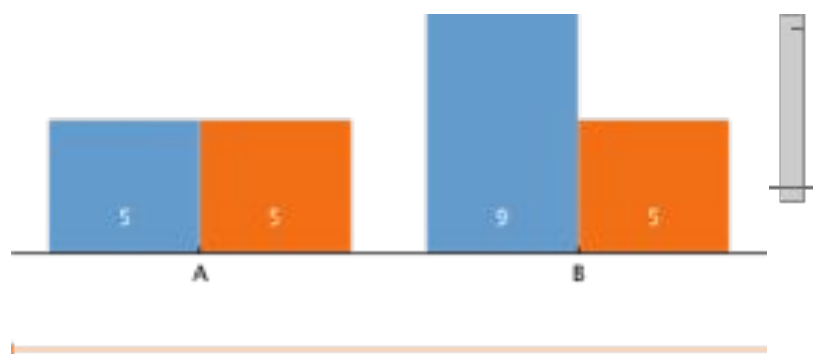

Famulatur HNO

Anzahl der beantworteten Fragebögen: 4

Zu dieser Famulatur gab es keine Kommentare.

Filter

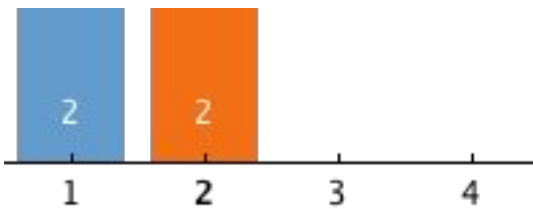

Ich habe in dieser Famulatur viel gelernt

1 stimme ich zu

4 stimme ich nicht zu

Ort der Famulatur

Ich habe diese Famulatur absolviert in ...

A = Österreich

B = Deutschland

C = Südtirol

D = Rest der Welt

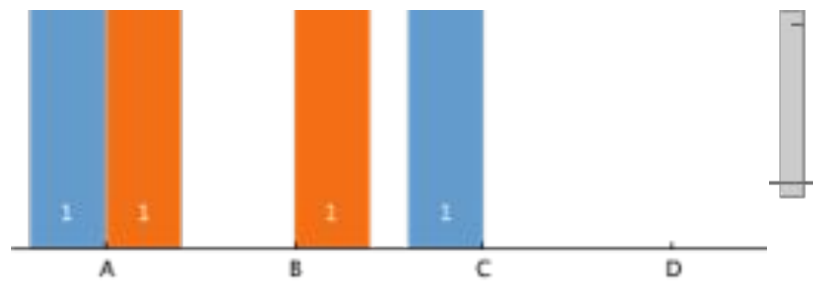

Ich habe diese Famulatur absolviert an ...

A = der Universitätsklinik Innsbruck

B = einer anderen Universitätsklinik

C = einem Lehrkrankenhaus

D = einem anderen Krankenhaus

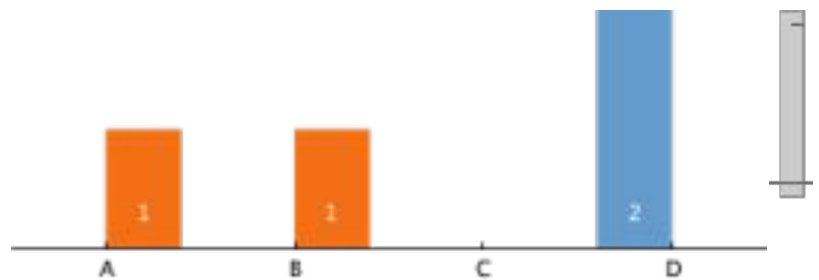

Ich habe diese Klinik / dieses Krankenhaus ausgesucht ...

A = aus fachlichem Interesse

B = auf Grund einer Empfehlung

C = wegen der örtlichen Nähe

D = aus anderen Gründen

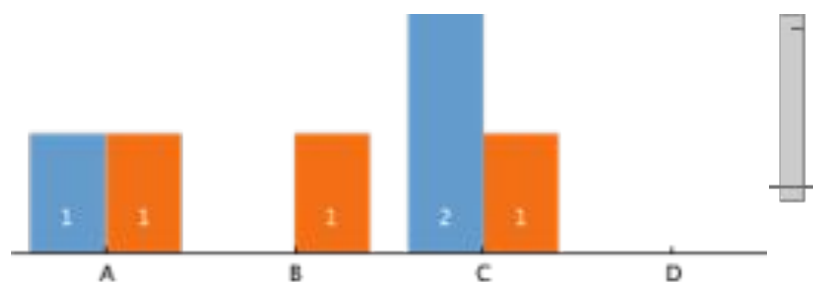

Diese Famulatur wurde mir vermittelt ...

- A = vom Büro für Internationale Beziehungen
- B = von der AMSA
- C = Habe ich selbst organisiert

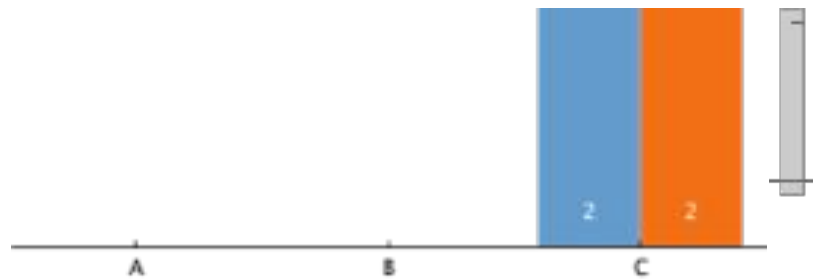

Dauer der Famulatur

Diese Famulatur dauerte ...

- A = 2 Wochen
- B = 3 Wochen
- C = 4 Wochen
- D = mehr als 4 Wochen

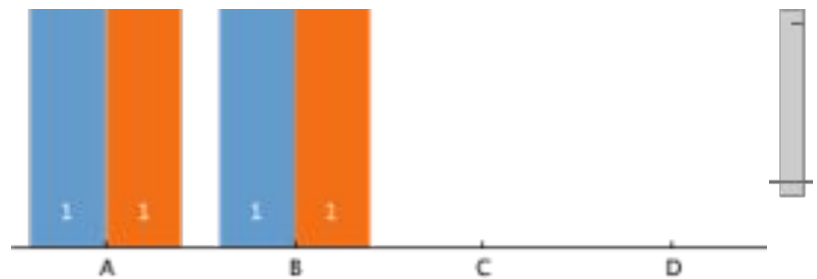

Betreuung und Organisation

Ich wurde vorwiegend betreut von ...

- A = Primaria / Primar (leitende Ärztin / Arzt)
- B = Oberärztin / Oberarzt
- C = Assistenzärztin / Assistenzarzt
- D = Turnusärztin / Turnusarzt
- E = Pflege- / Laborpersonal
- F = andere

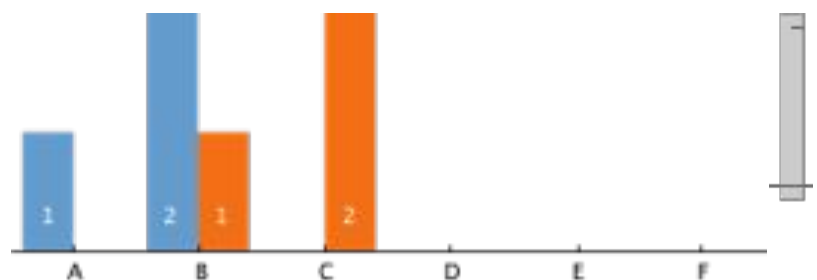

Die Ärztinnen und Ärzte und das Pflege- / Laborpersonal haben mich ausreichend unterstützt.

- 1 = stimme ich zu
- 4 = stimme ich nicht zu

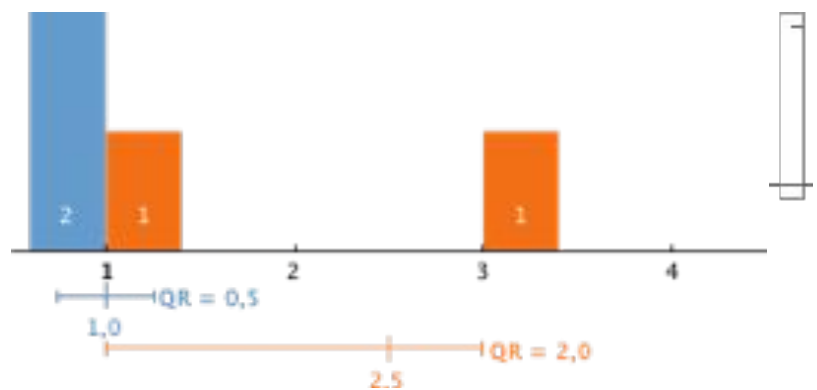

Ich wurde über meine Rechte und Pflichten aufgeklärt.

1 = ja
2 = nein

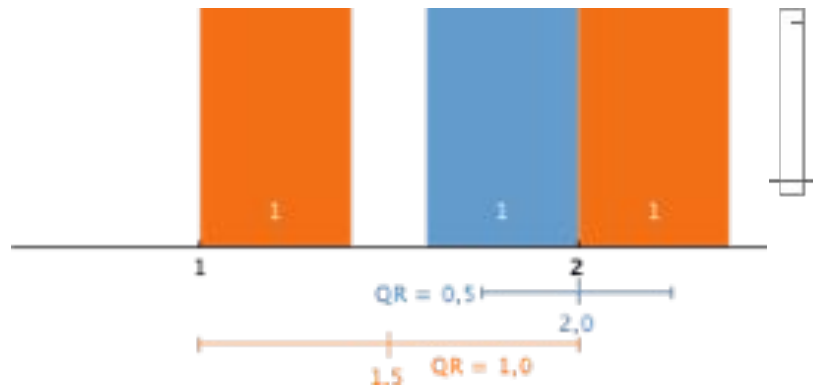

Die Berufsbekleidung wurde mir zur Verfügung gestellt.

1 = ja
2 = nein

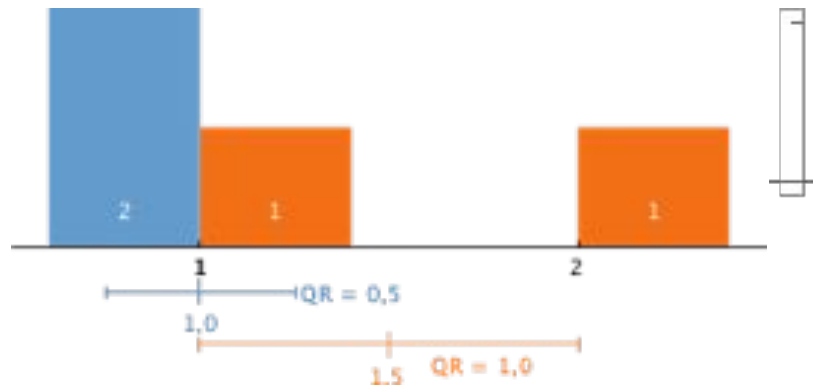

Ich konnte in der Kantine / Mensa zu MitarbeiterInnen-Preisen essen.

1 = ja
2 = nein

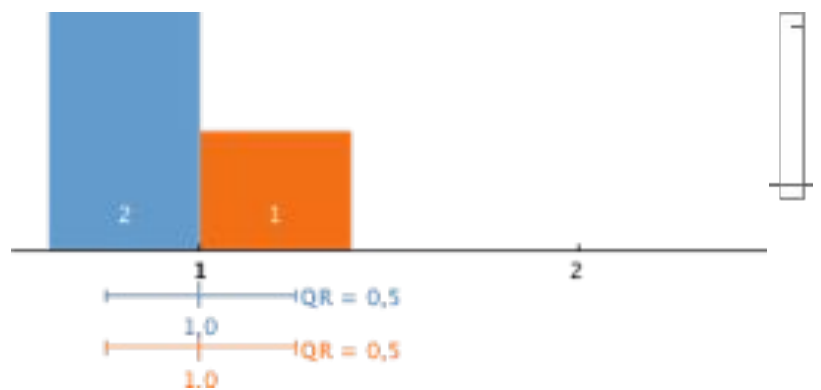

Ich konnte die Bibliothek benützen.

1 = ja
2 = nein

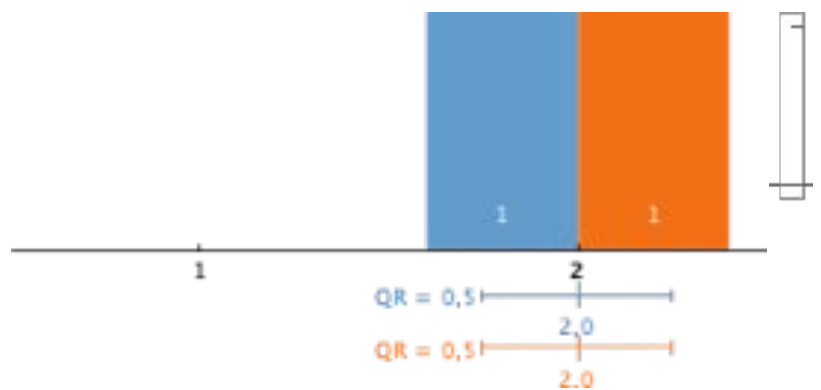

Ich hatte Zugang zu PC bzw. Internet.

1 = ja
2 = nein

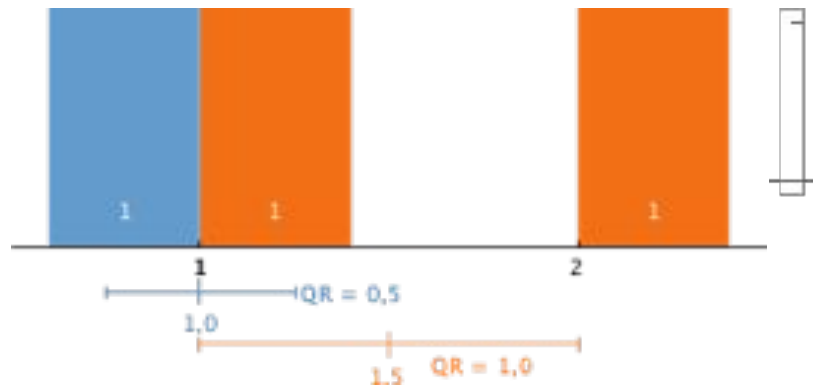

In dieser Famulatur habe ich ...

Anamnesen erhoben

1 = oft
6 = nie

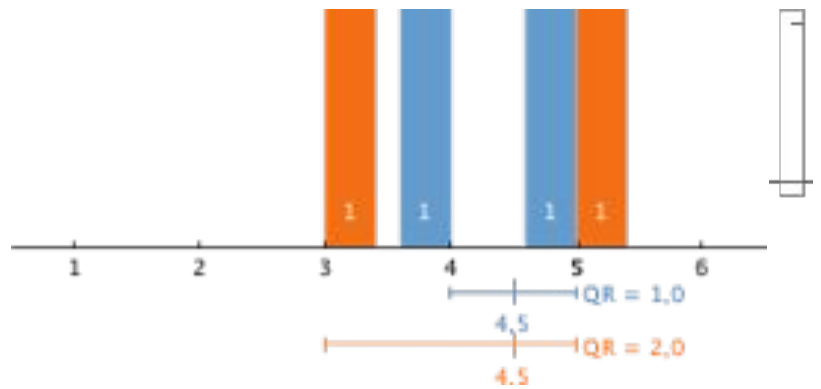

Status erhoben

1 = oft
6 = nie

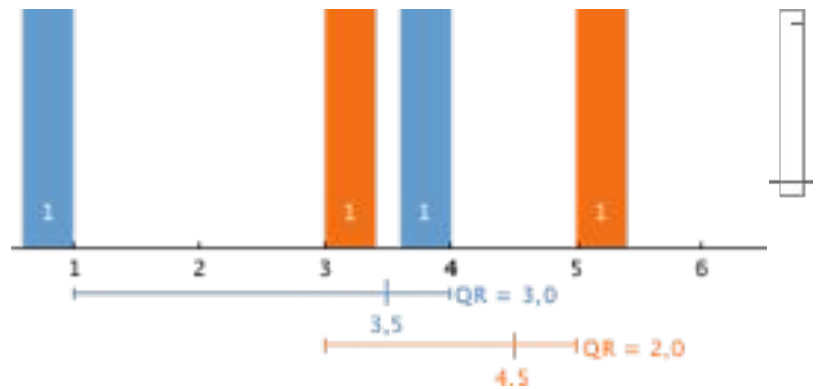

Befunde interpretiert

1 = oft
6 = nie

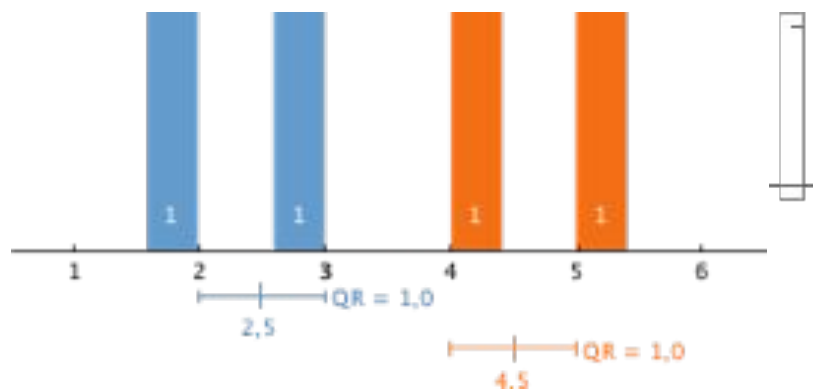

Diagnoseschritte vorgeschlagen

1 = oft
6 = nie

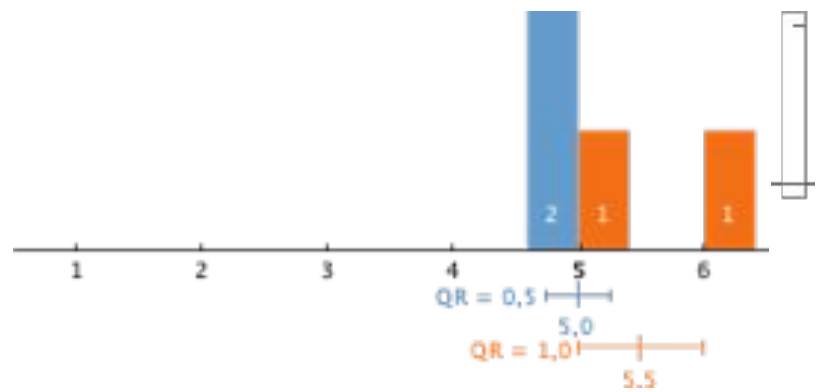

Blut abgenommen

1 = oft
6 = nie

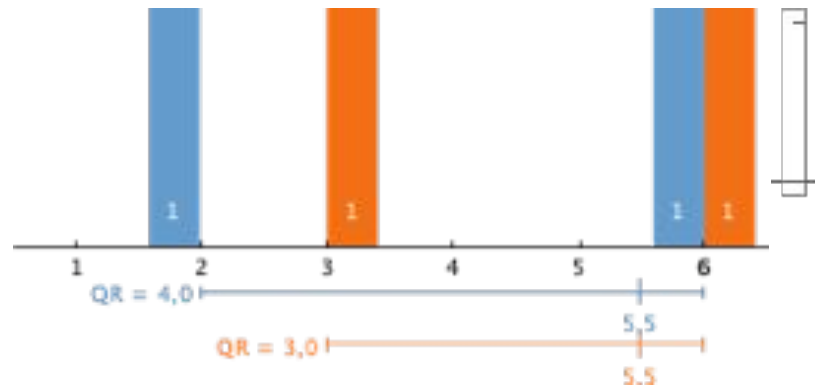
mit Patientinnen und Patienten ärztliche
Gespräche geführt

1 = oft
6 = nie

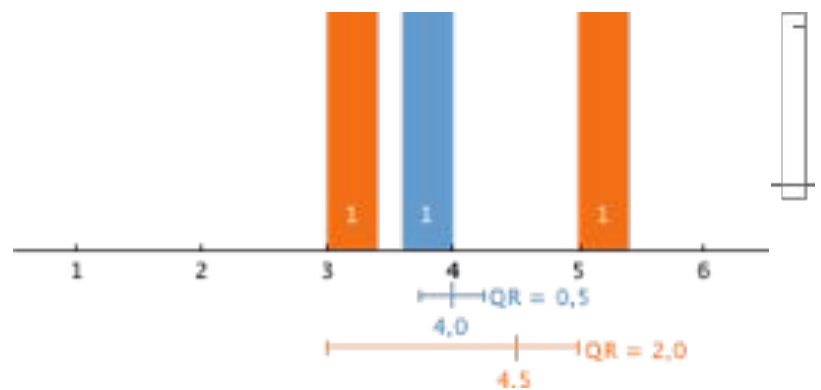
**Logbuch**

Das Logbuch wurde von den Studierenden statistisch nicht bewertet.

Bewertung

Ich konnte die im Logbuch geforderten
Fertigkeiten ausreichend üben.

Keine Bewertung der Studierenden.

Ich habe hilfreiche Rückmeldungen erhalten.

1 = stimme ich zu
4 = stimme ich nicht zu

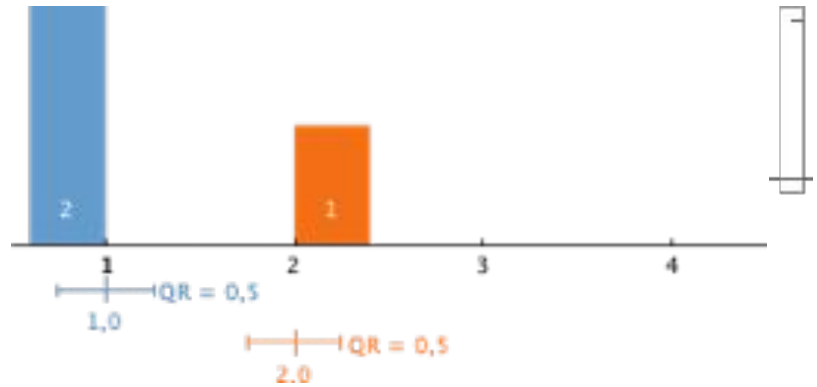

Diese Famulatur hat mich gut auf die praktische ärztliche Tätigkeit vorbereitet.

1 = stimme ich zu
4 = stimme ich nicht zu

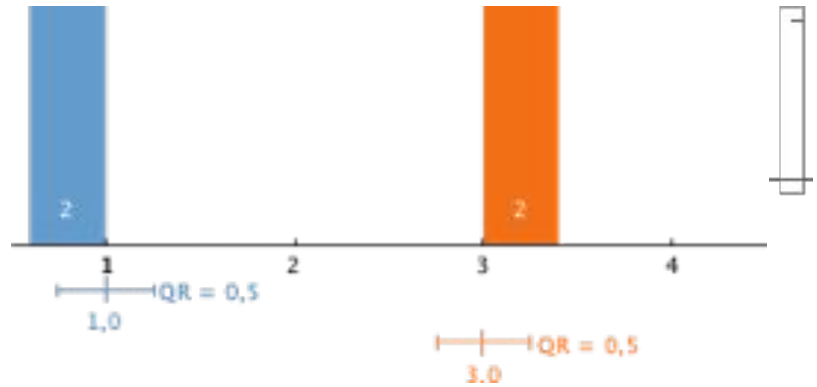

Ich kann die Famulatur an dieser Klinik / an diesem Krankenhaus weiterempfehlen.

1 = ja
2 = nein

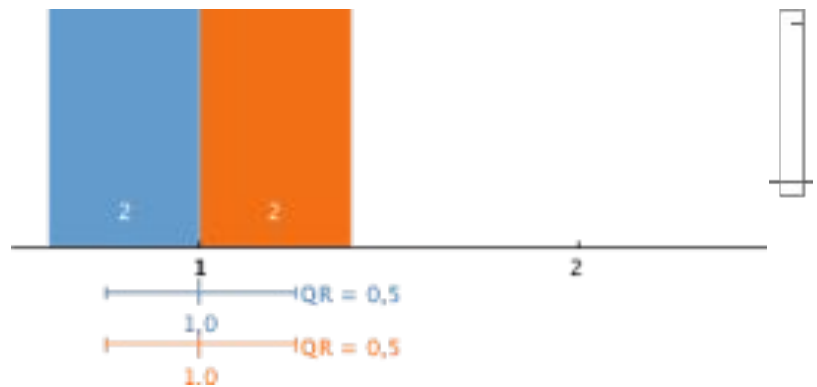

Gesamtbeurteilung dieser Famulatur

1 = sehr gut
5 = nicht genügend

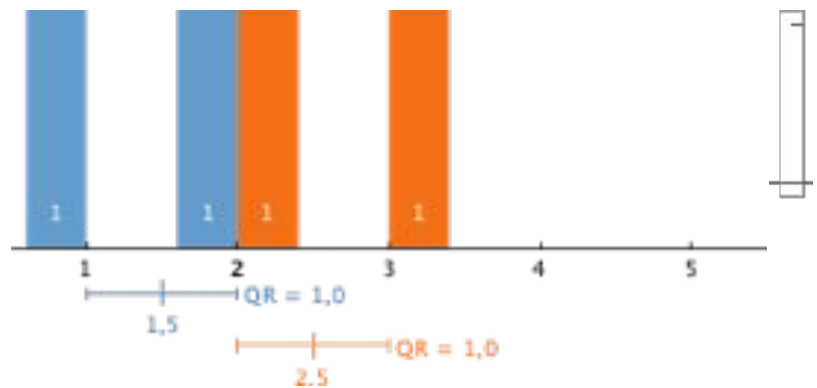

Studienabschnitt

Ich habe diese Famulatur absolviert im ...

A = 2. Studienabschnitt

B = 3. Studienabschnitt

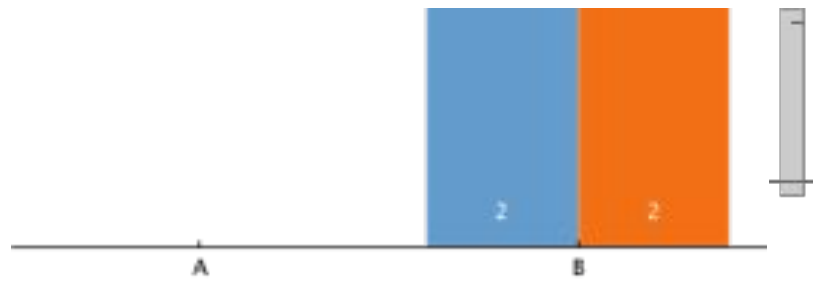

Famulatur Innere Medizin

Anzahl der beantworteten Fragebögen: 69

Studierende, die in Innerer Medizin famulierten, äußerten sich in den Freitextkommentaren überwiegend positiv, unabhängig davon wo die Famulatur absolviert wurde. Es wurde die gute Betreuung erwähnt, sowie die Möglichkeit zum selbständigen Arbeiten. Angeregt wurde, dass es klare Angaben geben sollte, welche Aufgaben die FamulantInnen in welchem Semester übernehmen können. Das Krankenhauspersonal sollte darüber informiert sein.

Filter

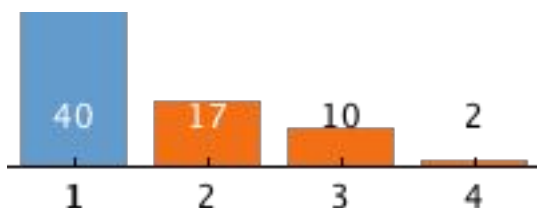

Ich habe in dieser Famulatur viel gelernt

1 stimme ich zu

4 stimme ich nicht zu

Ort der Famulatur

Ich habe diese Famulatur absolviert in ...

A = Österreich

B = Deutschland

C = Südtirol

D = Rest der Welt

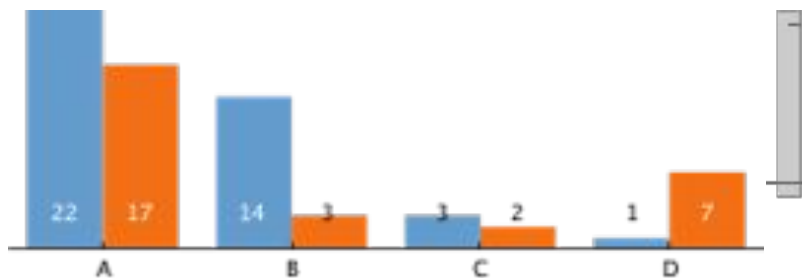

Ich habe diese Famulatur absolviert an ...

A = der Universitätsklinik Innsbruck

B = einer anderen Universitätsklinik

C = einem Lehrkrankenhaus

D = einem anderen Krankenhaus

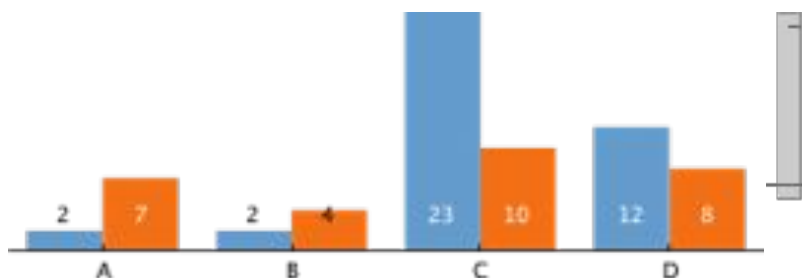

Ich habe diese Klinik / dieses Krankenhaus ausgesucht ...

- A = aus fachlichem Interesse
- B = auf Grund einer Empfehlung
- C = wegen der örtlichen Nähe
- D = aus anderen Gründen

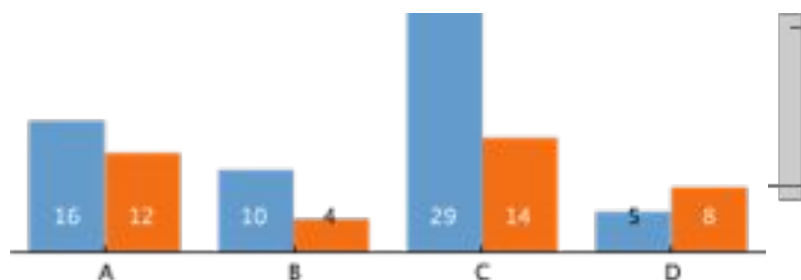

Diese Famulatur wurde mir vermittelt ...

- A = vom Büro für Internationale Beziehungen
- B = von der AMSA
- C = Habe ich selbst organisiert

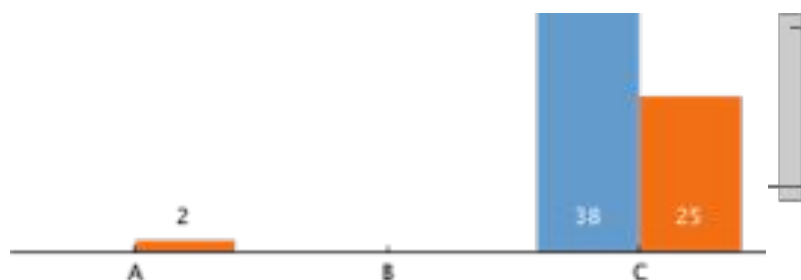

Dauer der Famulatur

Diese Famulatur dauerte ...

- A = 2 Wochen
- B = 3 Wochen
- C = 4 Wochen
- D = mehr als 4 Wochen

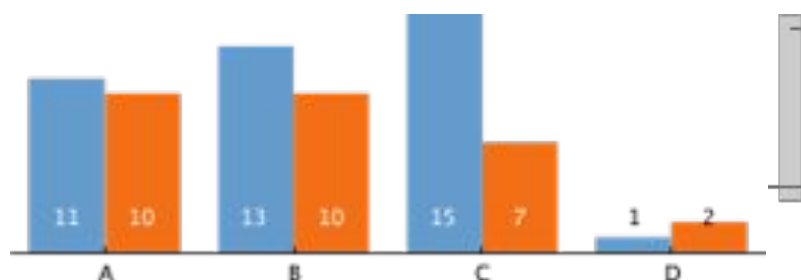

Betreuung und Organisation

Ich wurde vorwiegend betreut von ...

- A = Primaria / Primar (leitende Ärztin / Arzt)
- B = Oberärztin / Oberarzt
- C = Assistenzärztin / Assistenzarzt
- D = Turnusärztin / Turnusarzt
- E = Pflege- / Laborpersonal
- F = andere

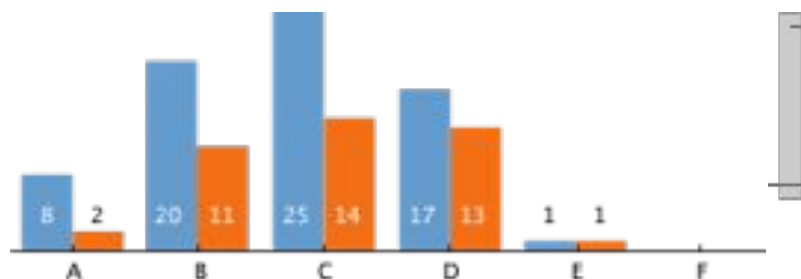

Die Ärztinnen und Ärzte und das Pflege- / Laborpersonal haben mich ausreichend unterstützt.

1 = stimme ich zu
4 = stimme ich nicht zu

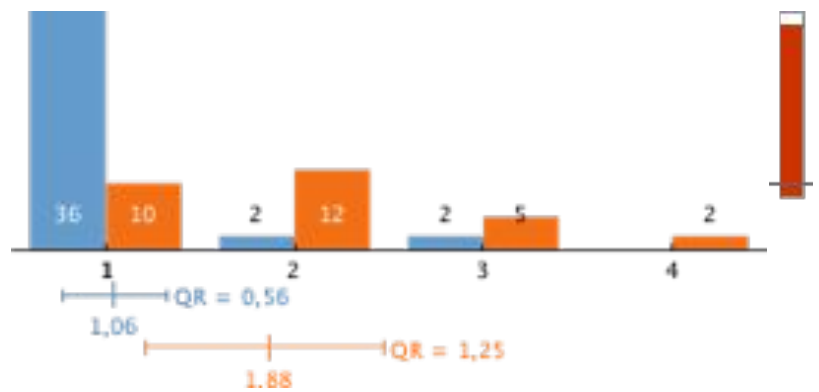

Ich wurde über meine Rechte und Pflichten aufgeklärt.

1 = ja
2 = nein

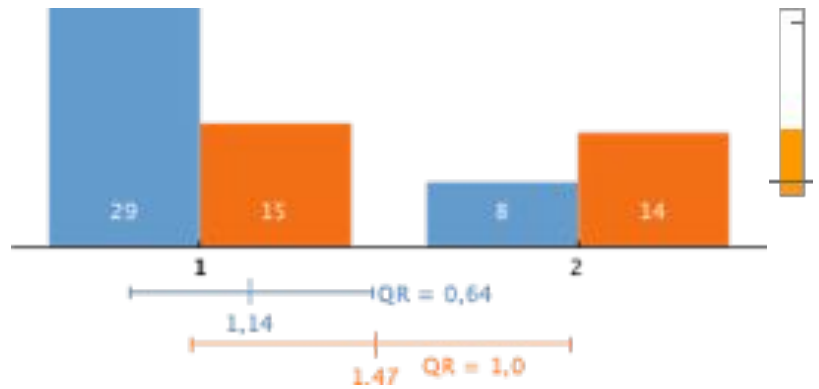

Die Berufsbekleidung wurde mir zur Verfügung gestellt.

1 = ja
2 = nein

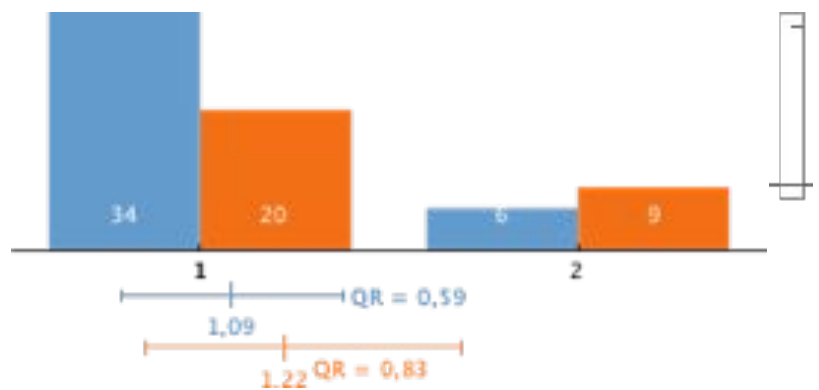

Ich konnte in der Kantine / Mensa zu MitarbeiterInnen-Preisen essen.

1 = ja
2 = nein

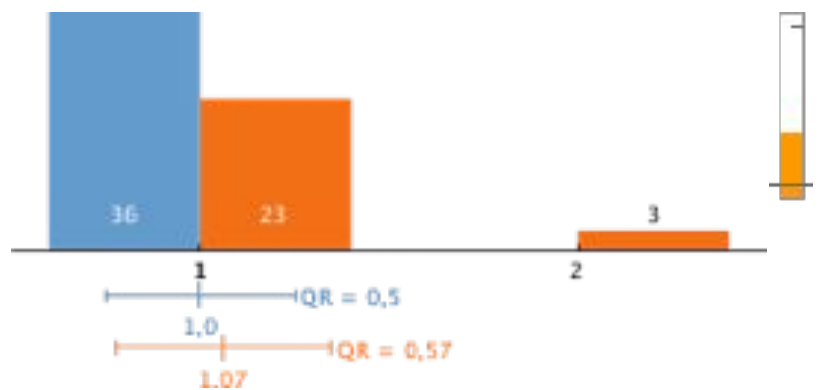

Ich konnte die Bibliothek benützen.

1 = ja
2 = nein

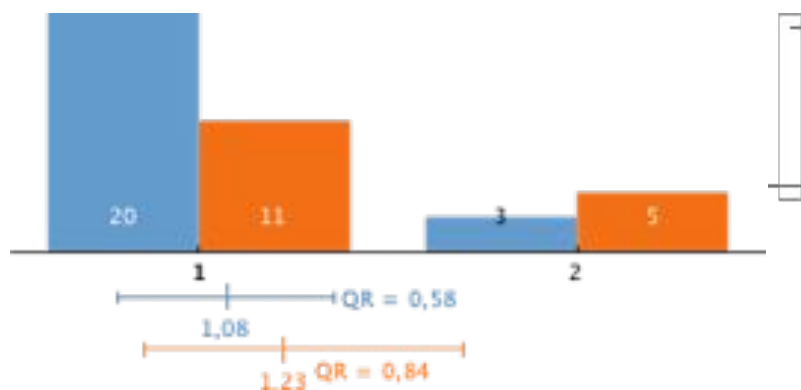

Ich hatte Zugang zu PC bzw. Internet.

1 = ja
2 = nein

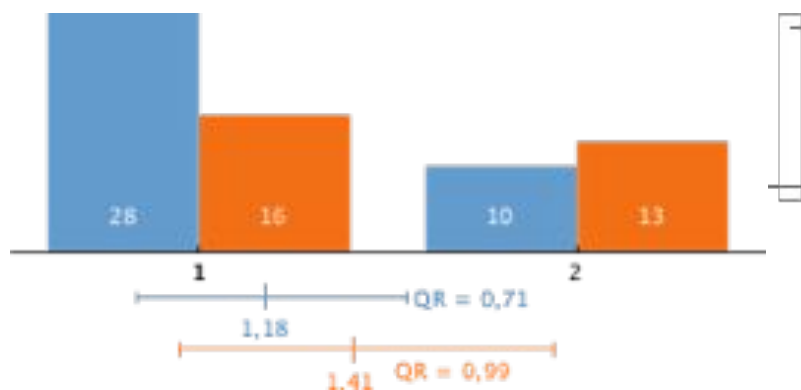

In dieser Famulatur habe ich ...

Anamnesen erhoben

1 = oft
6 = nie

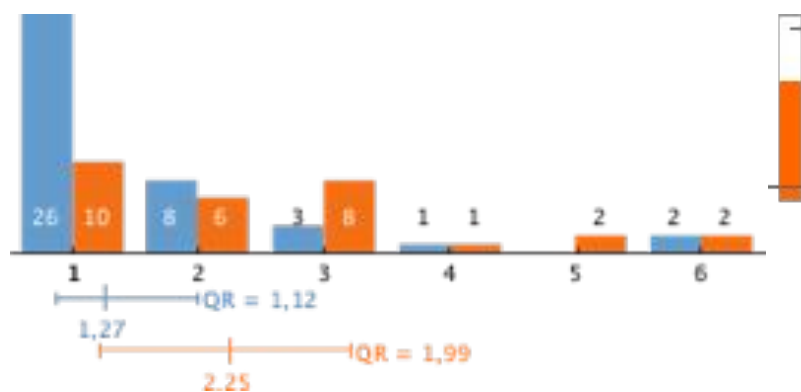

Status erhoben

1 = oft
6 = nie

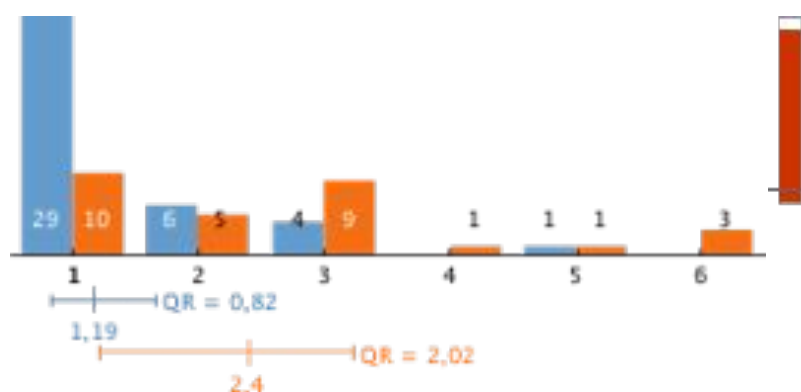

Befunde interpretiert

1 = oft
6 = nie

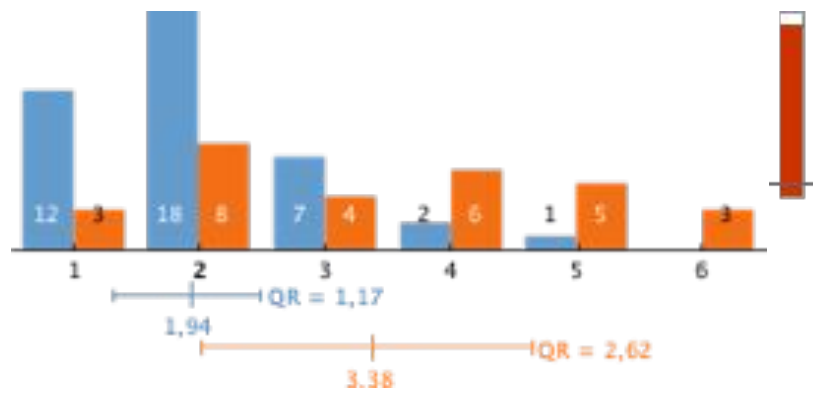

Diagnoseschritte vorgeschlagen

1 = oft
6 = nie

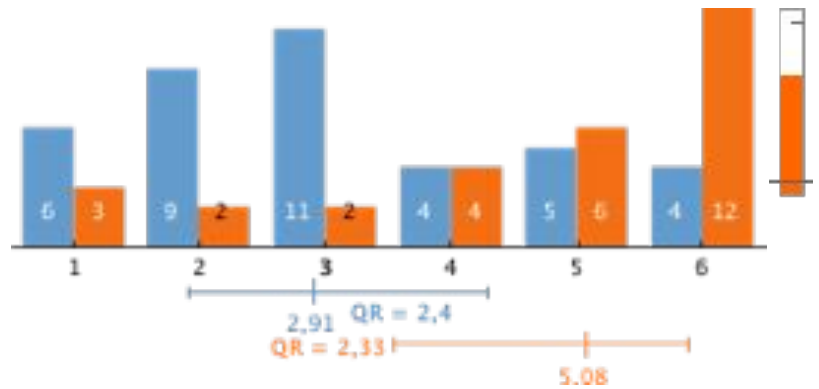

Blut abgenommen

1 = oft
6 = nie

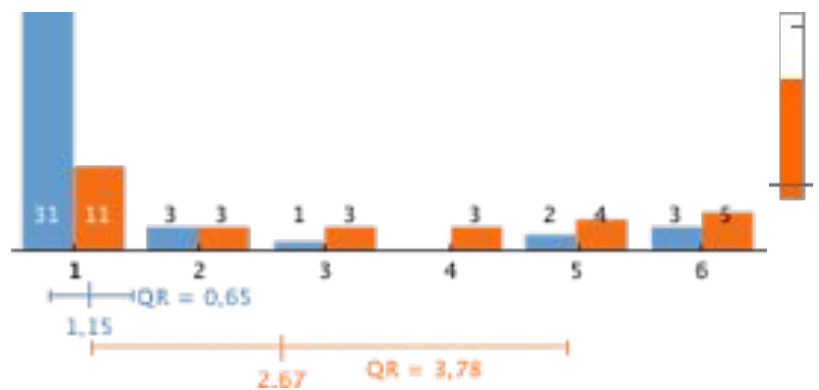

mit Patientinnen und Patienten ärztliche Gespräche geführt

1 = oft
6 = nie

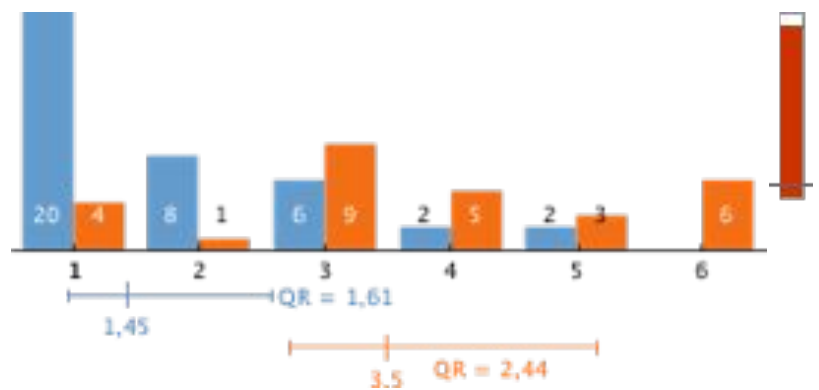

Logbuch

Das Logbuch Pflichtfamulaturen war eine gute Orientierungshilfe für mich.

- 1 = stimme ich zu
- 4 = stimme ich nicht zu

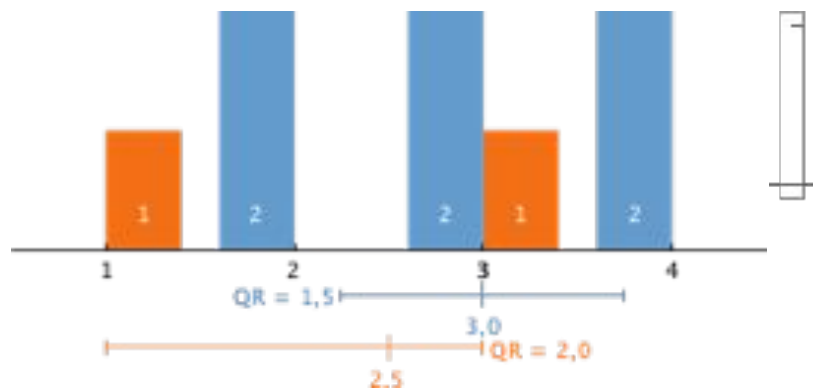

Die Liste der Leitsymptome war hilfreich.

- 1 = stimme ich zu
- 4 = stimme ich nicht zu

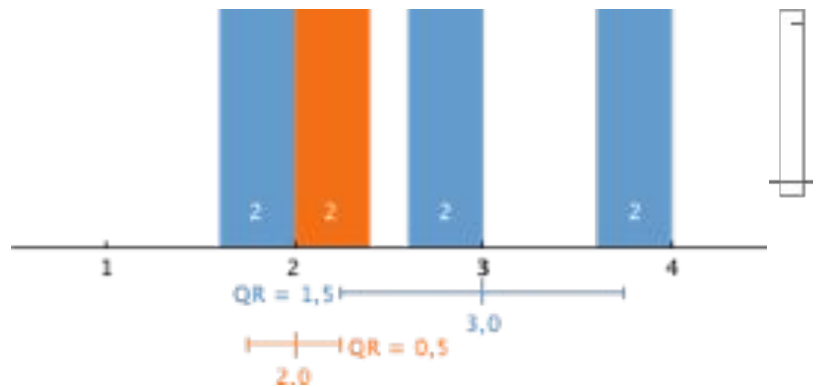

Bewertung

Ich konnte die im Logbuch geforderten Fertigkeiten ausreichend üben.

- 1 = stimme ich zu
- 4 = stimme ich nicht zu

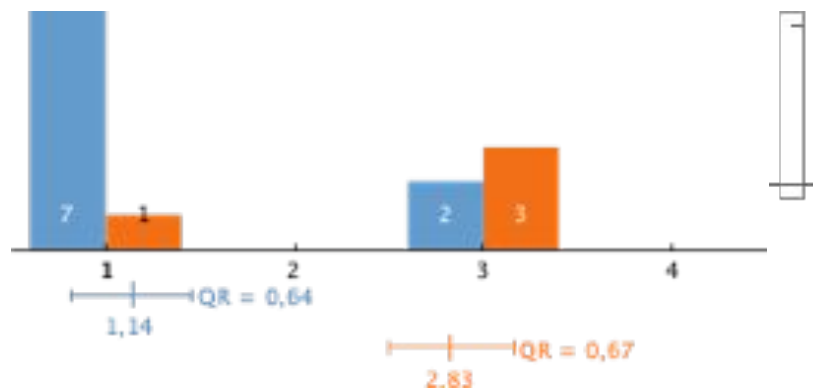

Ich habe hilfreiche Rückmeldungen erhalten.

- 1 = stimme ich zu
- 4 = stimme ich nicht zu

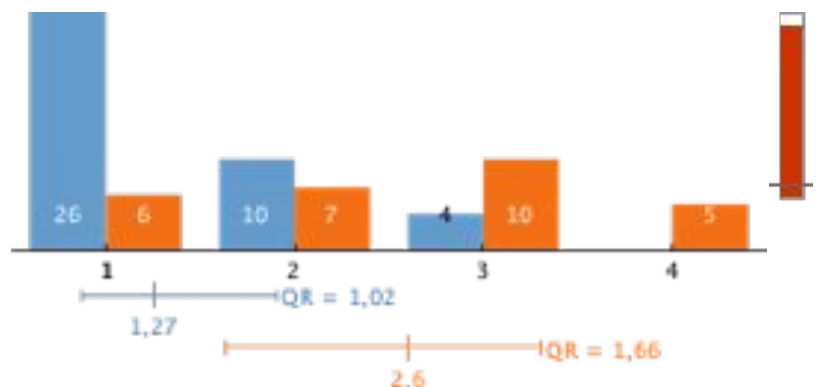

Diese Famulatur hat mich gut auf die praktische ärztliche Tätigkeit vorbereitet.

1 = stimme ich zu
4 = stimme ich nicht zu

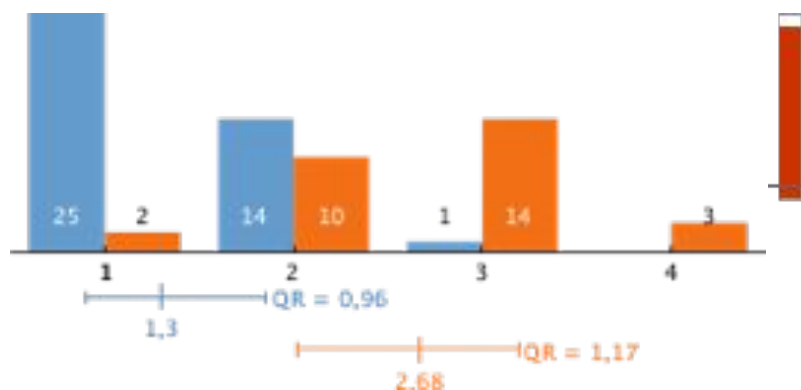

Ich kann die Famulatur an dieser Klinik / an diesem Krankenhaus weiterempfehlen.

1 = ja
2 = nein

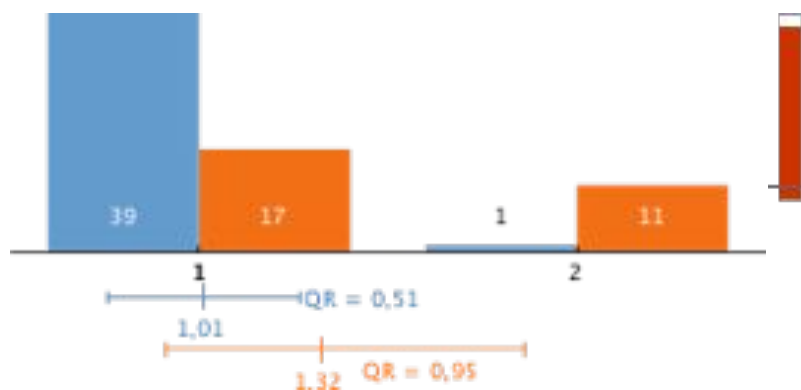

Gesamtbeurteilung dieser Famulatur

1 = sehr gut
5 = nicht genügend

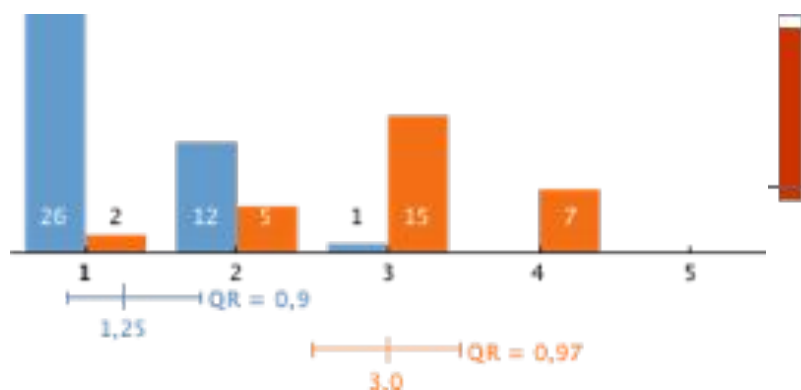

Studienabschnitt

Ich habe diese Famulatur absolviert im ...

A = 2. Studienabschnitt
B = 3. Studienabschnitt

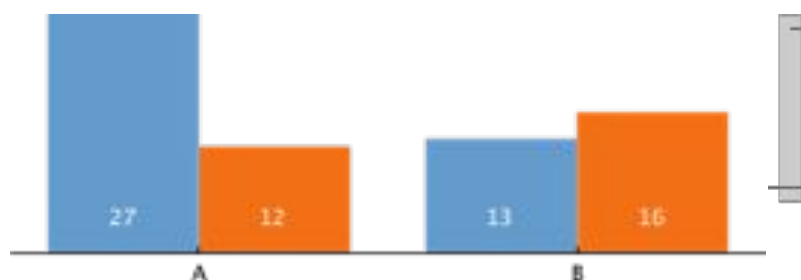

Famulatur Neurologie

Anzahl der beantworteten Fragebögen: 20

Auch in dieser Famulatur gab es vorwiegend positive Rückmeldungen. Die Famulant/inn/en an der Universitätsklinik Innsbruck regten auch hier an, dass es hilfreich wäre, einer Betreuerin / einem Betreuer zugeordnet zu werden.

Filter

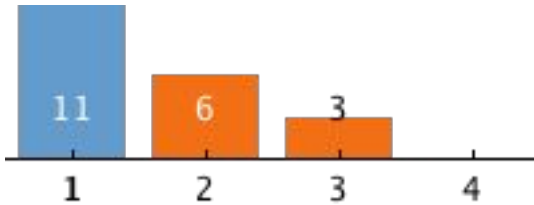

Ich habe in dieser Famulatur viel gelernt

1 stimme ich zu

4 stimme ich nicht zu

Ort der Famulatur

Ich habe diese Famulatur absolviert in ...

A = Österreich

B = Deutschland

C = Südtirol

D = Rest der Welt

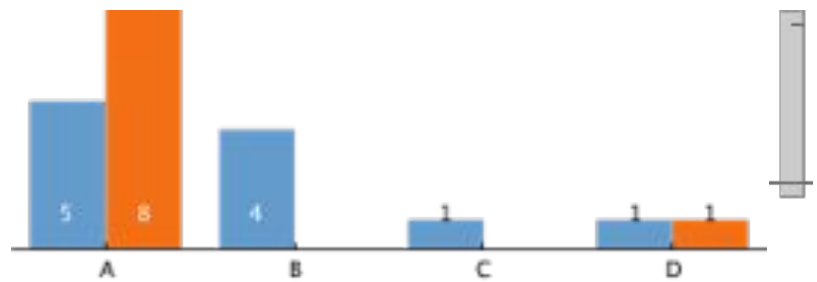

Ich habe diese Famulatur absolviert an ...

A = der Universitätsklinik Innsbruck

B = einer anderen Universitätsklinik

C = einem Lehrkrankenhaus

D = einem anderen Krankenhaus

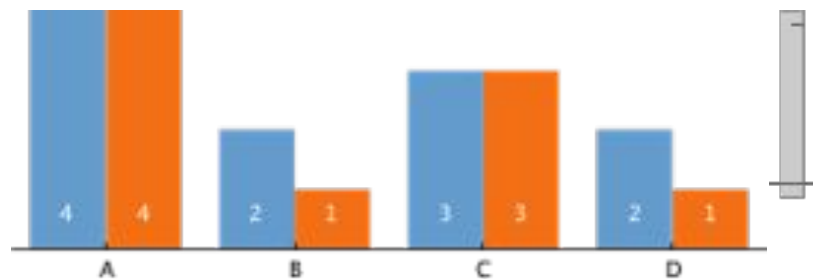

Ich habe diese Klinik / dieses Krankenhaus ausgesucht ...

- A = aus fachlichem Interesse
- B = auf Grund einer Empfehlung
- C = wegen der örtlichen Nähe
- D = aus anderen Gründen

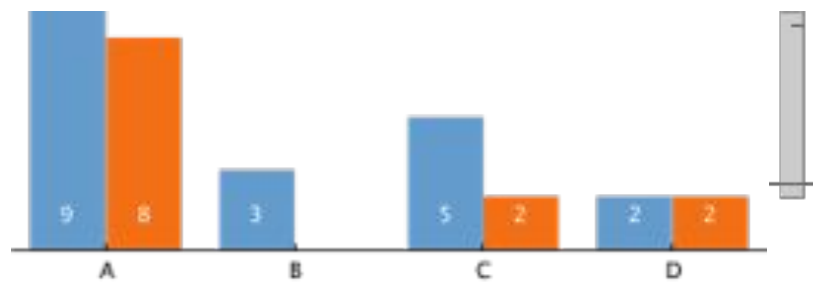

Diese Famulatur wurde mir vermittelt ...

- A = vom Büro für Internationale Beziehungen
- B = von der AMSA
- C = Habe ich selbst organisiert

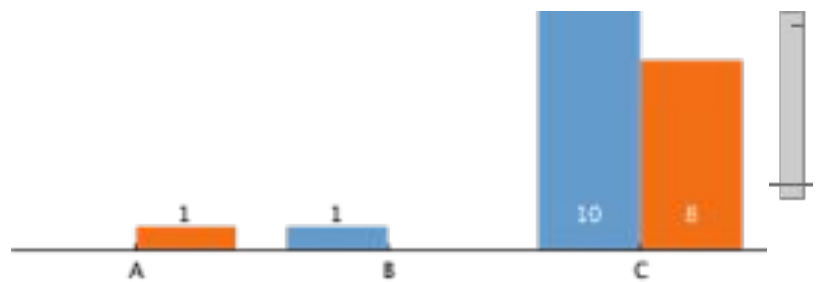

Dauer der Famulatur

Diese Famulatur dauerte ...

- A = 2 Wochen
- B = 3 Wochen
- C = 4 Wochen
- D = mehr als 4 Wochen

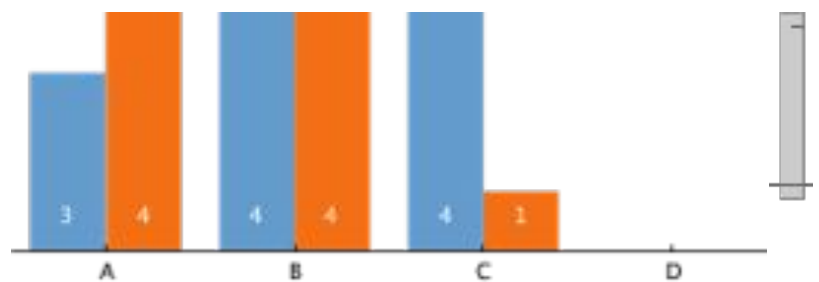

Betreuung und Organisation

Ich wurde vorwiegend betreut von ...

- A = Primaria / Primar (leitende Ärztin / Arzt)
- B = Oberärztin / Oberarzt
- C = Assistenzärztin / Assistenzarzt
- D = Turnusärztin / Turnusarzt
- E = Pflege- / Laborpersonal
- F = andere

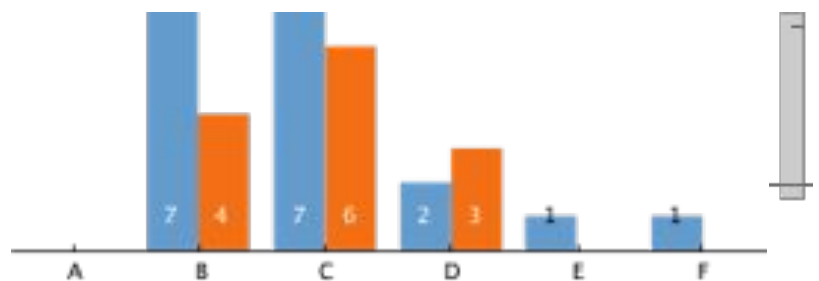

Die Ärztinnen und Ärzte und das Pflege- / Laborpersonal haben mich ausreichend unterstützt.

1 = stimme ich zu
4 = stimme ich nicht zu

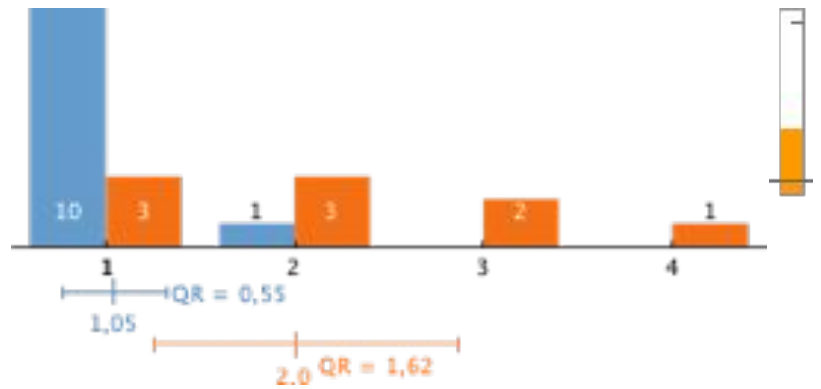

Ich wurde über meine Rechte und Pflichten aufgeklärt.

1 = ja
2 = nein

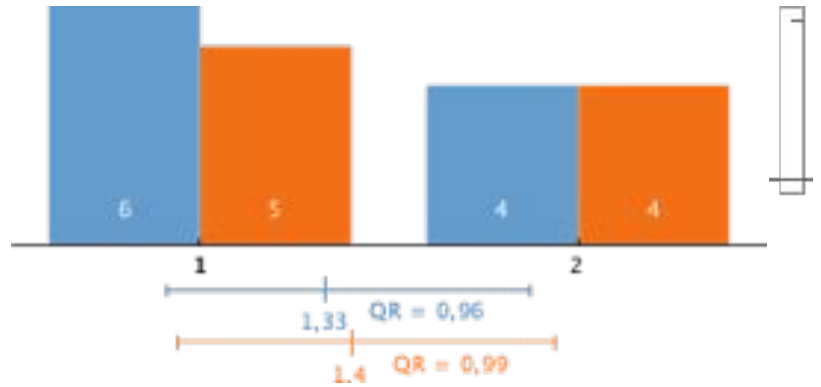

Die Berufsbekleidung wurde mir zur Verfügung gestellt.

1 = ja
2 = nein

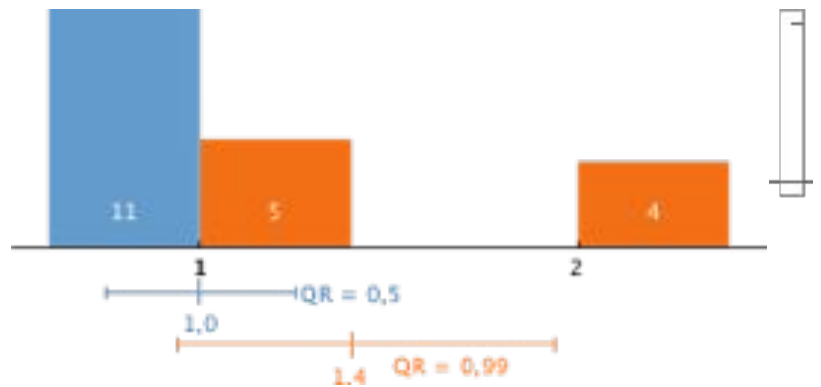

Ich konnte in der Kantine / Mensa zu MitarbeiterInnen-Preisen essen.

1 = ja
2 = nein

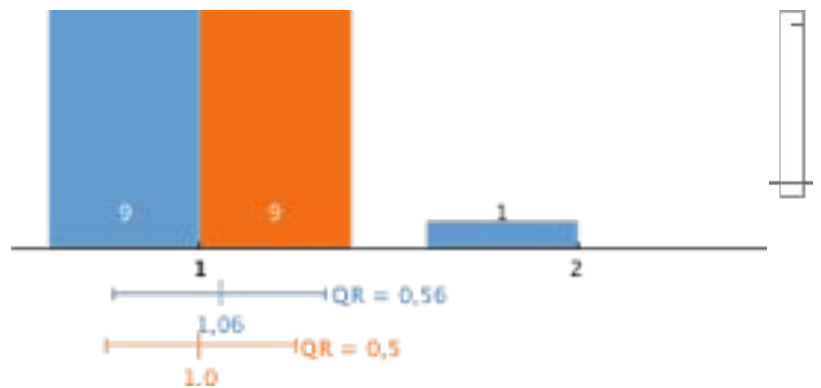

Ich konnte die Bibliothek benützen.

1 = ja
2 = nein

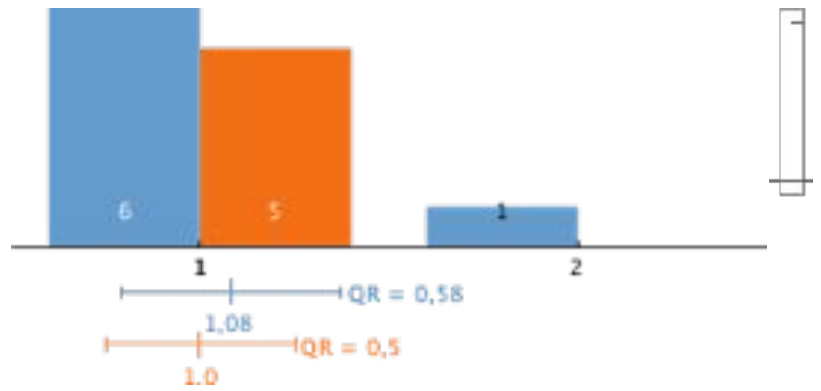

Ich hatte Zugang zu PC bzw. Internet.

1 = ja
2 = nein

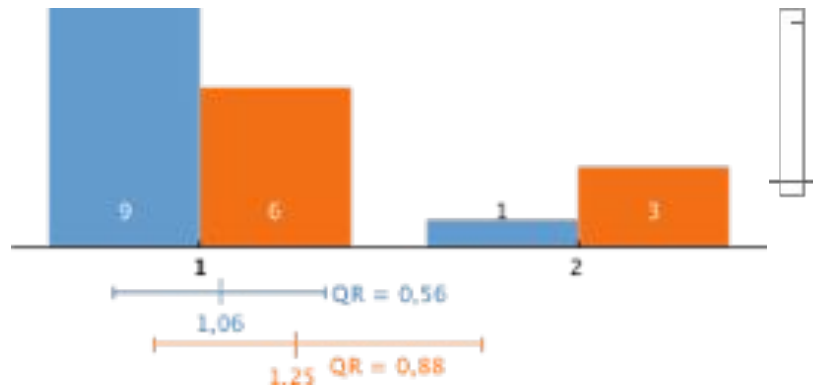

In dieser Famulatur habe ich ...

Anamnesen erhoben

1 = oft
6 = nie

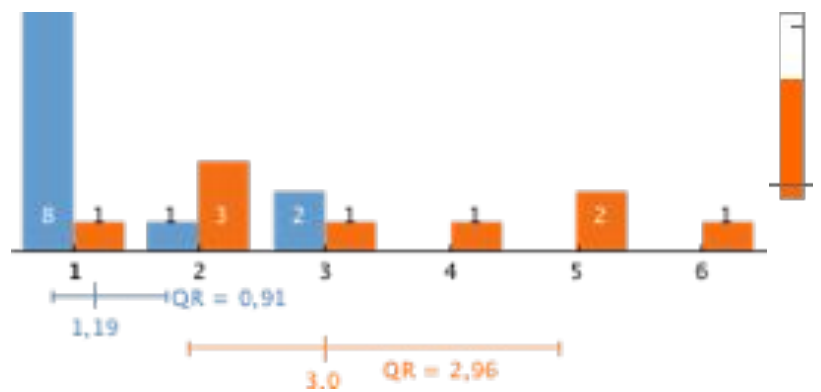

Status erhoben

1 = oft
6 = nie

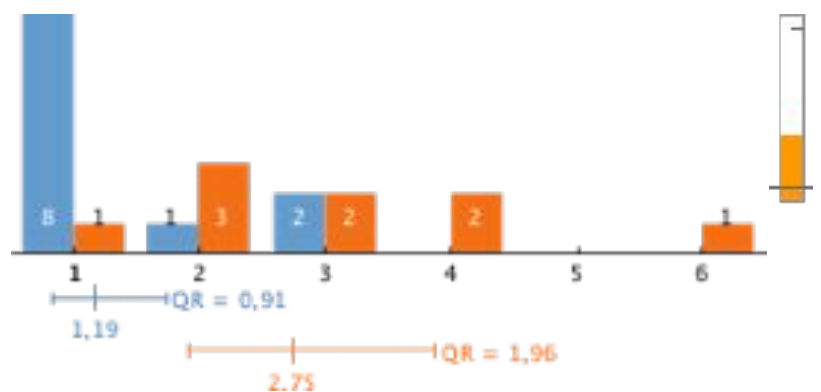

Befunde interpretiert

1 = oft
6 = nie

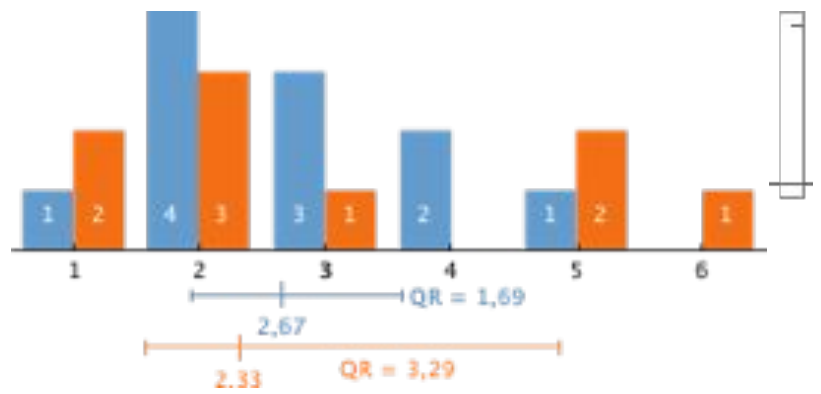

Diagnoseschritte vorgeschlagen

1 = oft
6 = nie

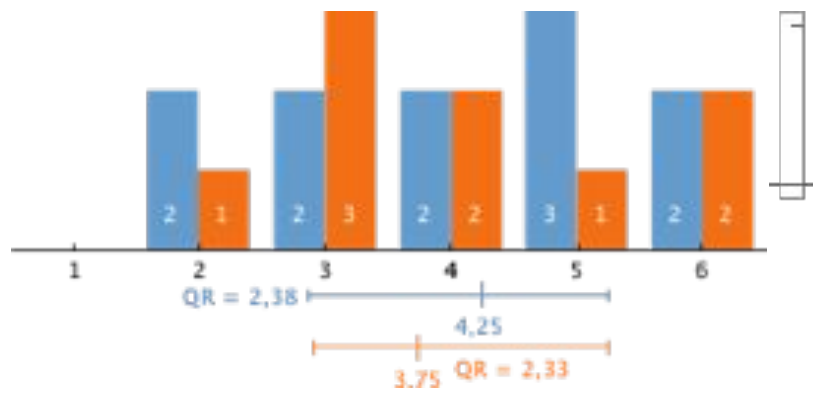

Blut abgenommen

1 = oft
6 = nie

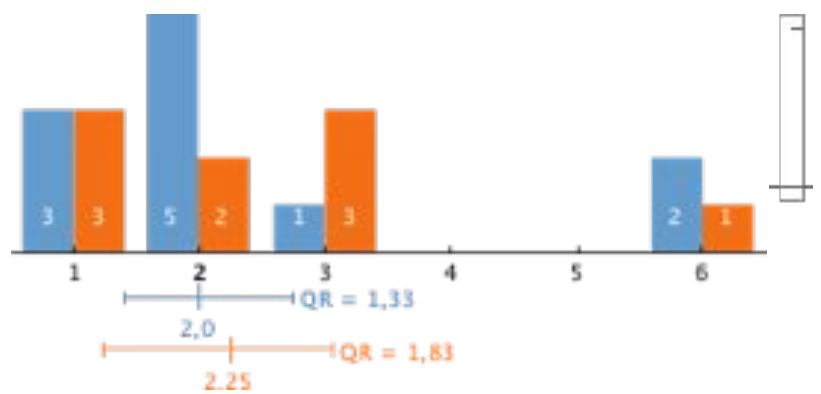

mit Patientinnen und Patienten ärztliche Gespräche geführt

1 = oft
6 = nie

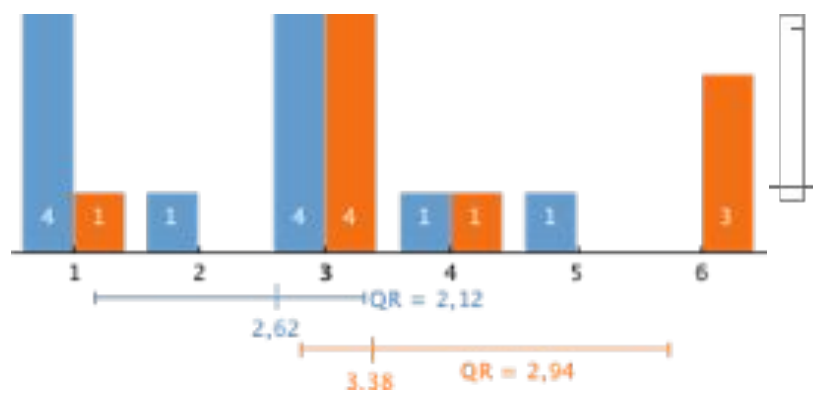

Logbuch

Das Logbuch Pflichtfamulaturen war eine gute Orientierungshilfe für mich.

1 = stimme ich zu
4 = stimme ich nicht zu

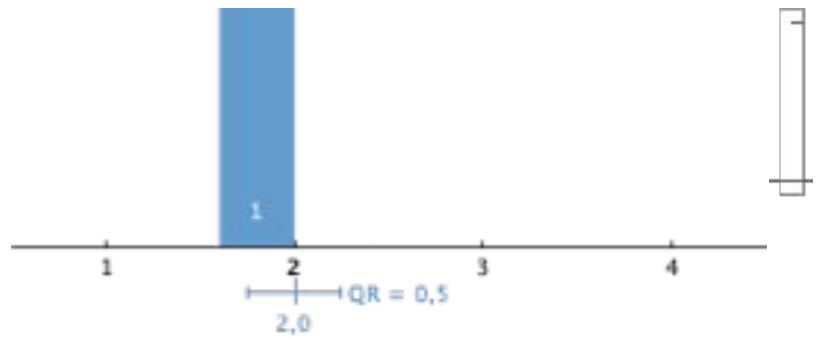

Die Liste der Leitsymptome war hilfreich.

1 = stimme ich zu
4 = stimme ich nicht zu

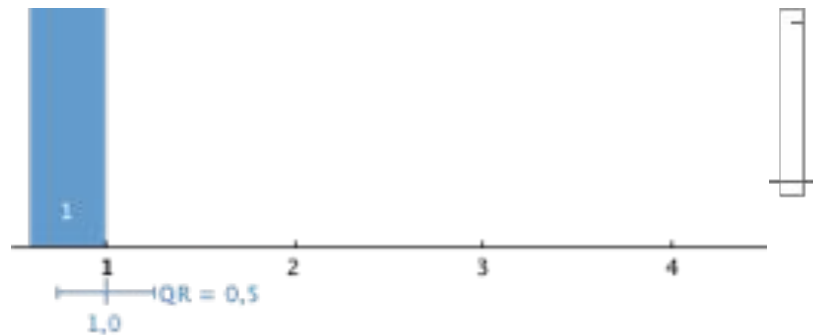

Bewertung

Ich konnte die im Logbuch geforderten Fertigkeiten ausreichend üben.

1 = stimme ich zu
4 = stimme ich nicht zu

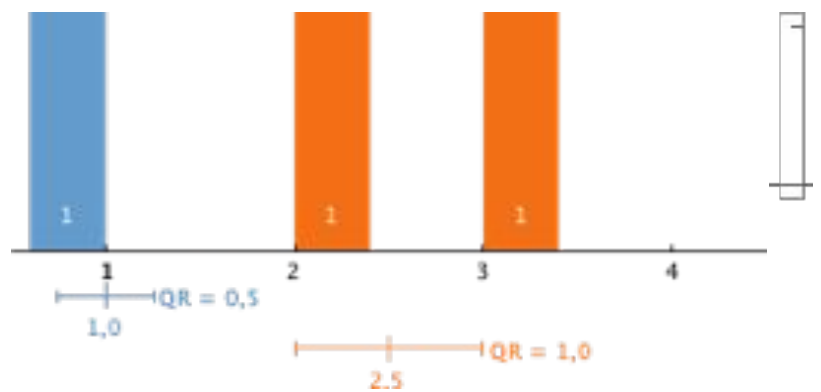

Ich habe hilfreiche Rückmeldungen erhalten.

1 = stimme ich zu
4 = stimme ich nicht zu

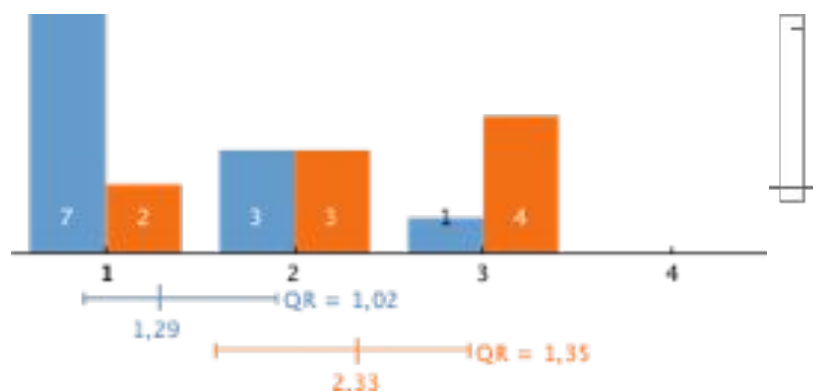

Diese Famulatur hat mich gut auf die praktische ärztliche Tätigkeit vorbereitet.

1 = stimme ich zu
4 = stimme ich nicht zu

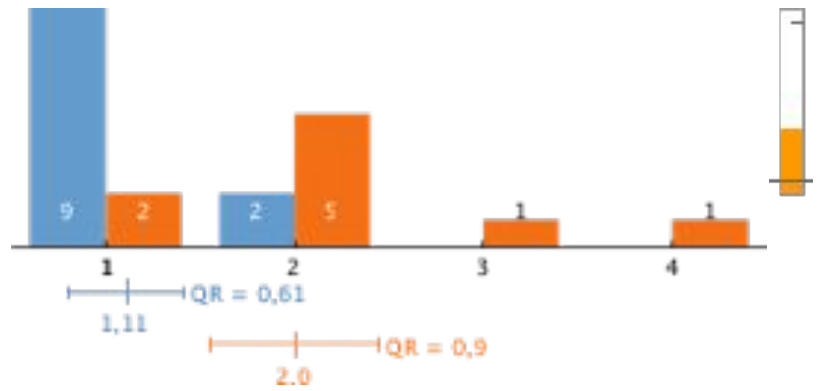

Ich kann die Famulatur an dieser Klinik / an diesem Krankenhaus weiterempfehlen.

1 = ja
2 = nein

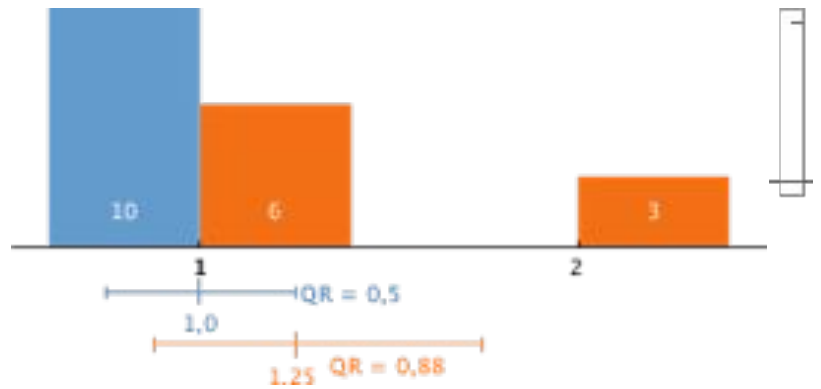

Gesamtbeurteilung dieser Famulatur

1 = sehr gut
5 = nicht genügend

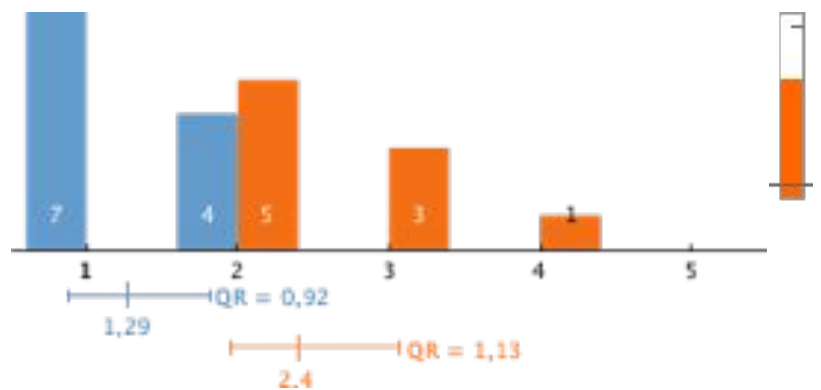

Studienabschnitt

Ich habe diese Famulatur absolviert im ...

A = 2. Studienabschnitt
B = 3. Studienabschnitt

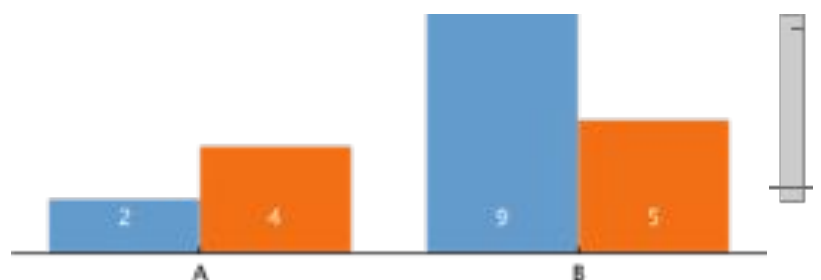

Famulatur Pädiatrie

Anzahl der beantworteten Fragebögen: 26

Die Studierenden waren mit den Famulaturen sehr zufrieden. Die meisten Rückmeldungen gab es zur Famulatur an der Universitätsklinik Innsbruck. Die Famulant/inn/en hoben besonders hervor, dass sie gut ins Team eingebunden und ihnen Aufgaben übertragen wurden. Auch Nachtdienste waren möglich. Die Betreuung erfolgte überwiegend durch Turnusärzte. Die Studierenden wünschen sich fixe Ansprechpartner/innen für die Zeit der Famulaturen.

Filter



Ich habe in dieser Famulatur viel gelernt.

1 stimme ich zu

4 stimme ich nicht zu

Ort der Famulatur

Ich habe diese Famulatur absolviert in ...

A = Österreich

B = Deutschland

C = Südtirol

D = Rest der Welt

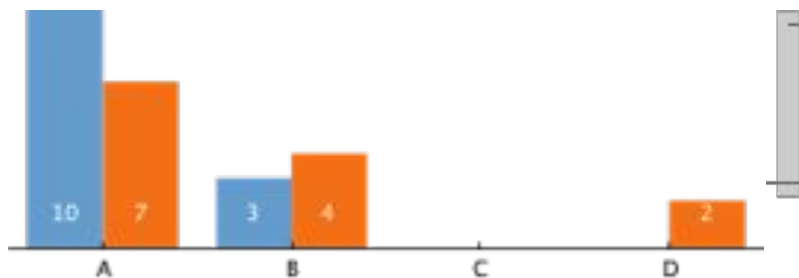

Ich habe diese Famulatur absolviert an ...

A = der Universitätsklinik Innsbruck

B = einer anderen Universitätsklinik

C = einem Lehrkrankenhaus

D = einem anderen Krankenhaus

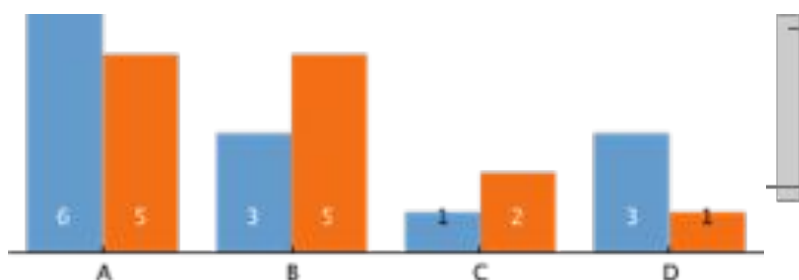

Ich habe diese Klinik / dieses Krankenhaus ausgesucht ...

- A = aus fachlichem Interesse
- B = auf Grund einer Empfehlung
- C = wegen der örtlichen Nähe
- D = aus anderen Gründen

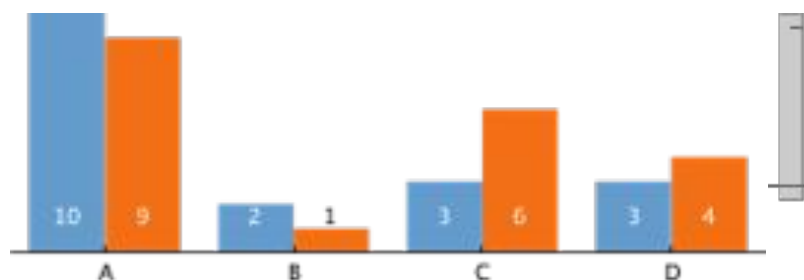

Diese Famulatur wurde mir vermittelt ...

- A = vom Büro für Internationale Beziehungen
- B = von der AMSA
- C = Habe ich selbst organisiert

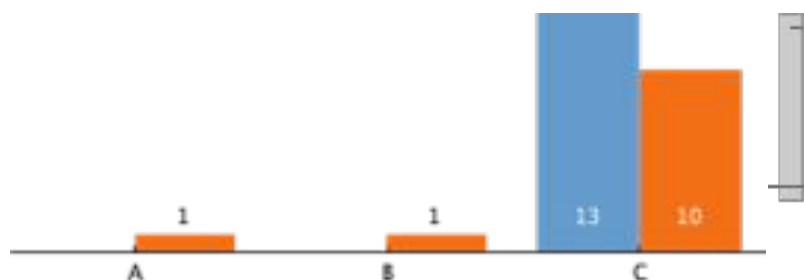

Dauer der Famulatur

Diese Famulatur dauerte ...

- A = 2 Wochen
- B = 3 Wochen
- C = 4 Wochen
- D = mehr als 4 Wochen

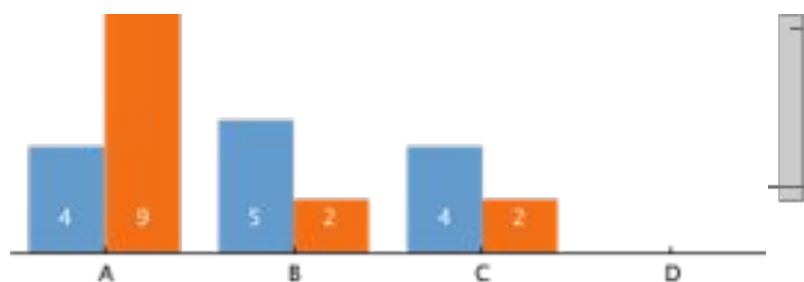

Betreuung und Organisation

Ich wurde vorwiegend betreut von ...

- A = Primaria / Primar (leitende Ärztin / Arzt)
- B = Oberärztin / Oberarzt
- C = Assistenzärztin / Assistenzarzt
- D = Turnusärztin / Turnusarzt
- E = Pflege- / Laborpersonal
- F = andere

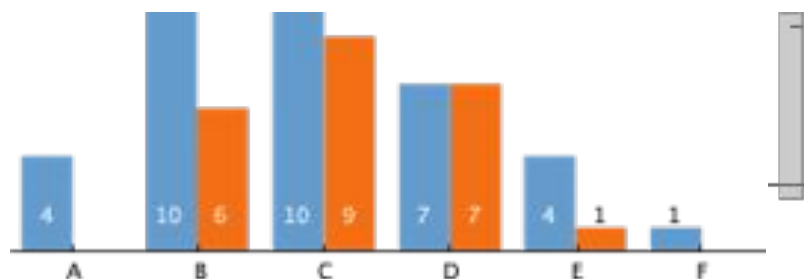

Die Ärztinnen und Ärzte und das Pflege- / Laborpersonal haben mich ausreichend unterstützt.

1 = stimme ich zu
4 = stimme ich nicht zu

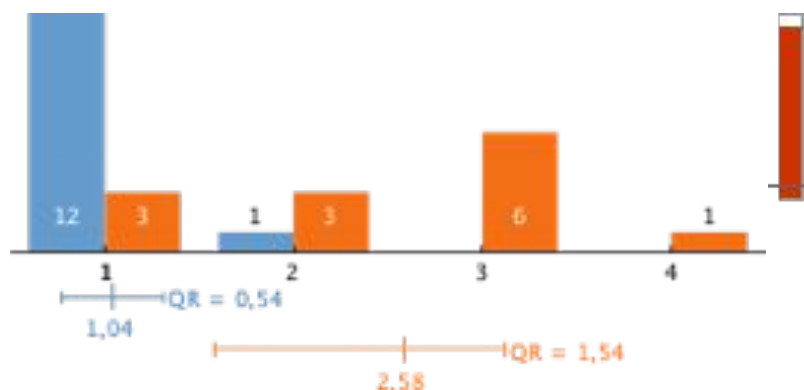

Ich wurde über meine Rechte und Pflichten aufgeklärt.

1 = ja
2 = nein

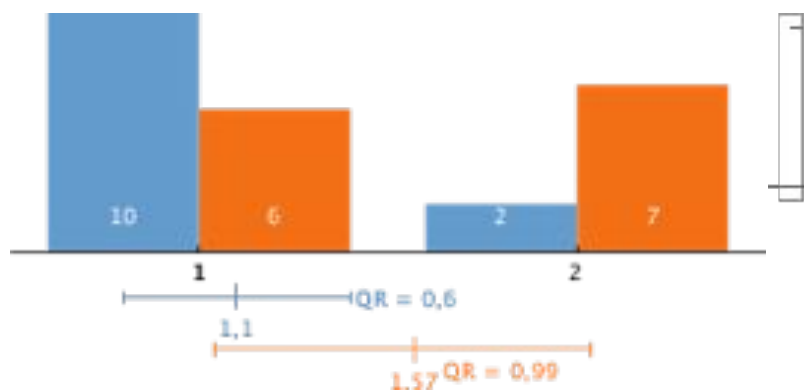

Die Berufsbekleidung wurde mir zur Verfügung gestellt.

1 = ja
2 = nein

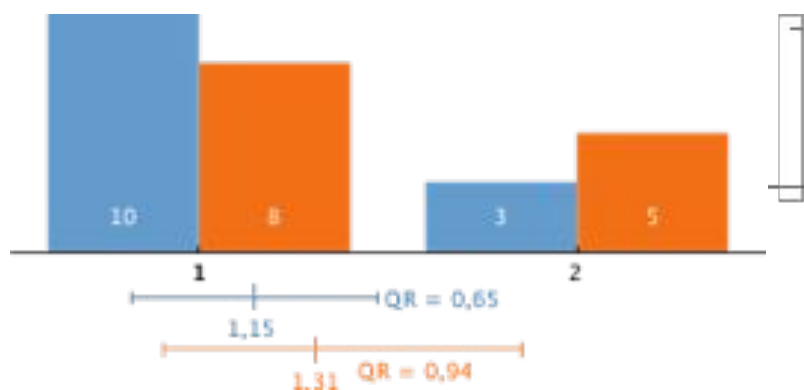

Ich konnte in der Kantine / Mensa zu MitarbeiterInnen-Preisen essen.

1 = ja
2 = nein

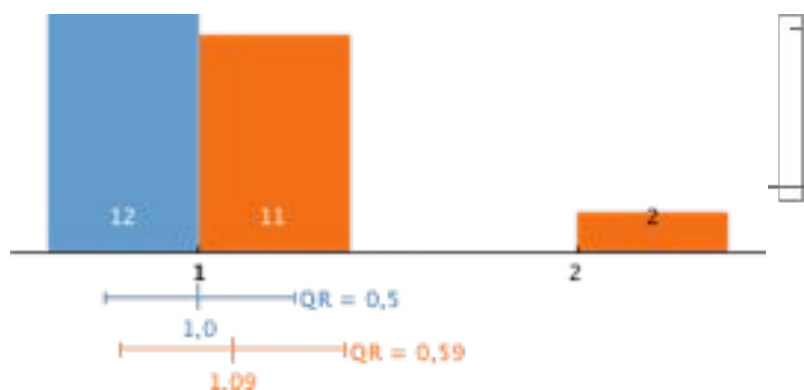

Ich konnte die Bibliothek benützen.

1 = ja
2 = nein

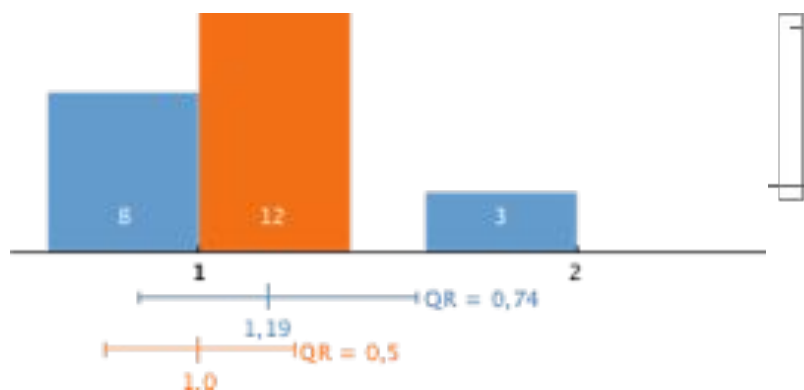

Ich hatte Zugang zu PC bzw. Internet.

1 = ja
2 = nein

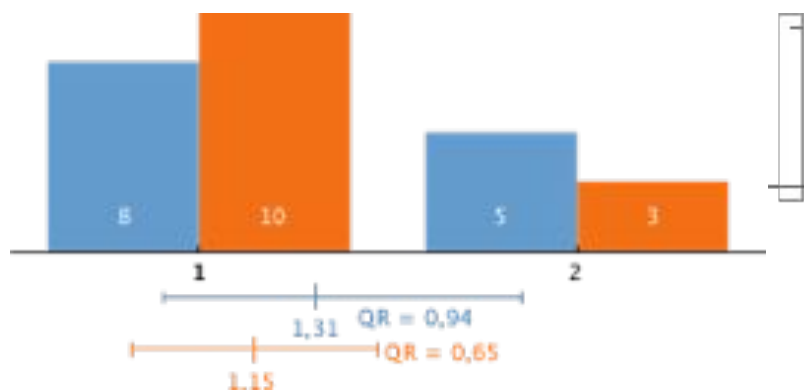

In dieser Famulatur habe ich ...

Anamnesen erhoben

1 = oft
6 = nie

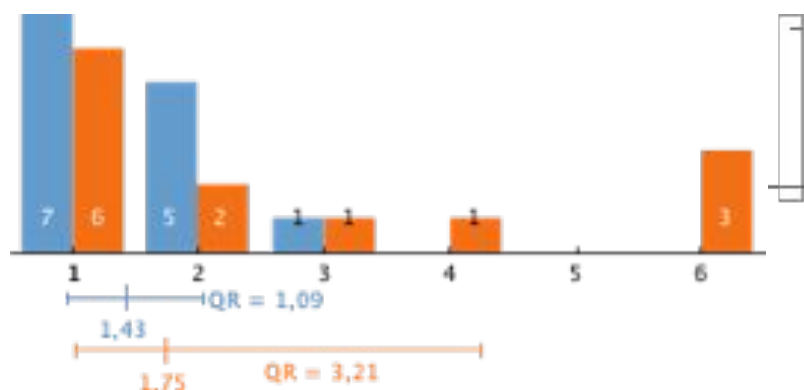

Status erhoben

1 = oft
6 = nie

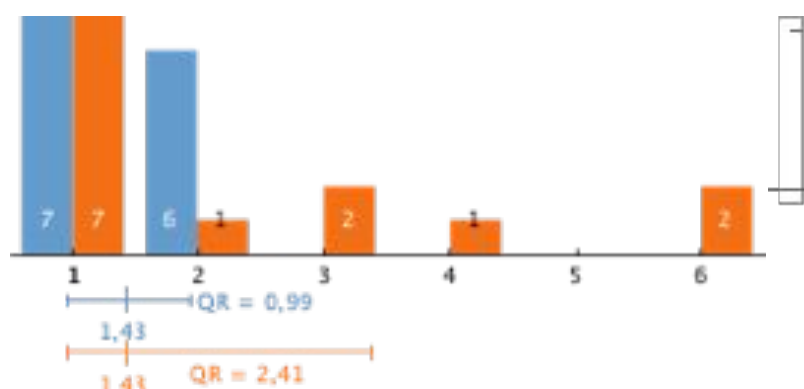

Befunde interpretiert

1 = oft
6 = nie

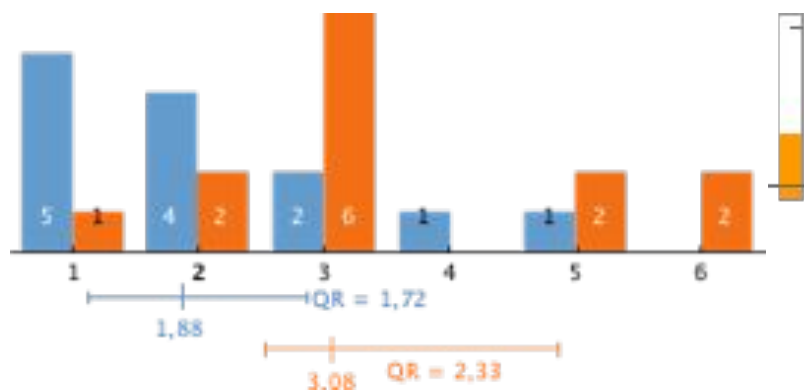

Diagnoseschritte vorgeschlagen

1 = oft
6 = nie

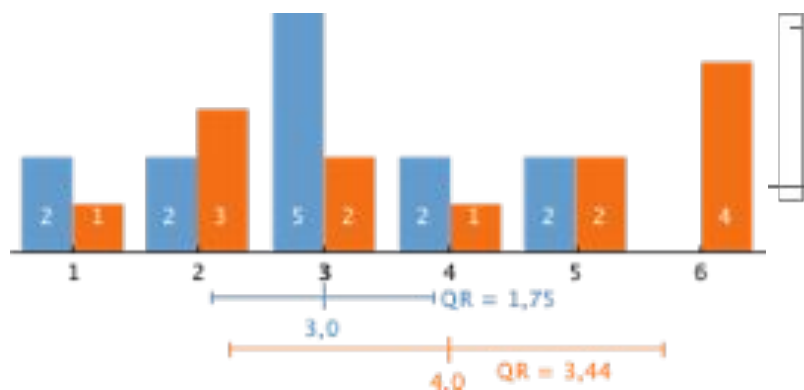

Blut abgenommen

1 = oft
6 = nie

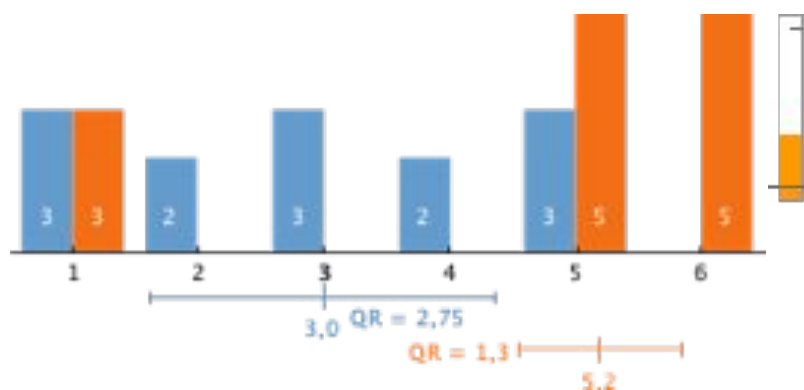

mit Patientinnen und Patienten ärztliche Gespräche geführt

1 = oft
6 = nie

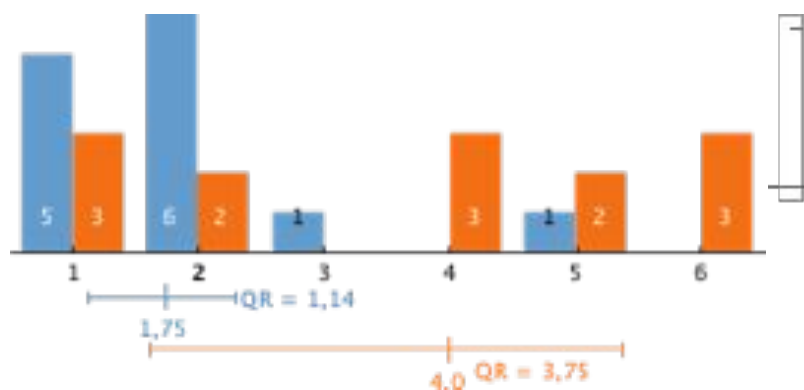

Logbuch

Das Logbuch Pflichtfamulaturen war eine gute Orientierungshilfe für mich.

- 1 = stimme ich zu
- 4 = stimme ich nicht zu

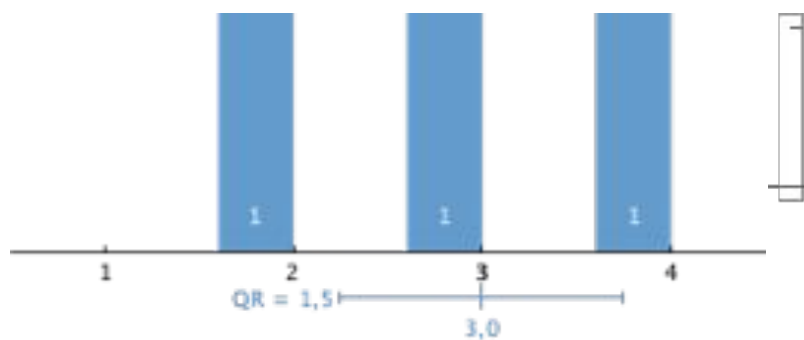

Die Liste der Leitsymptome war hilfreich.

- 1 = stimme ich zu
- 4 = stimme ich nicht zu

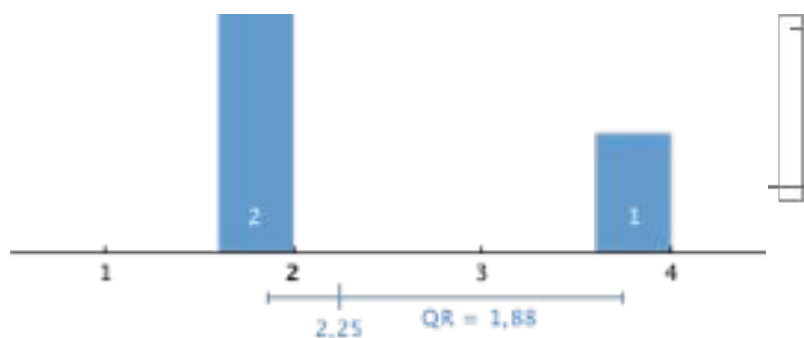

Bewertung

Ich konnte die im Logbuch geforderten Fertigkeiten ausreichend üben.

- 1 = stimme ich zu
- 4 = stimme ich nicht zu

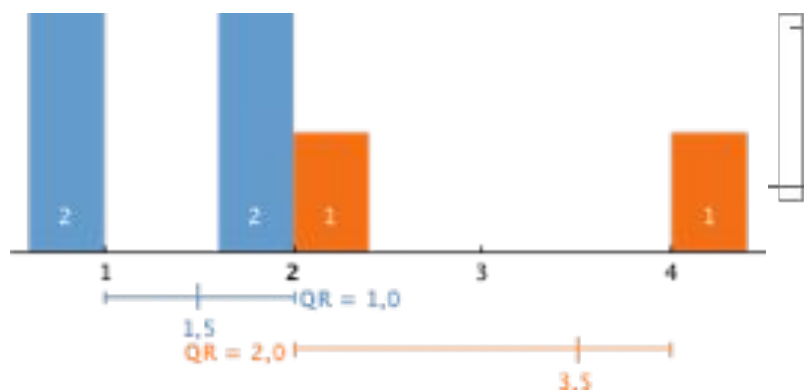

Ich habe hilfreiche Rückmeldungen erhalten.

- 1 = stimme ich zu
- 4 = stimme ich nicht zu

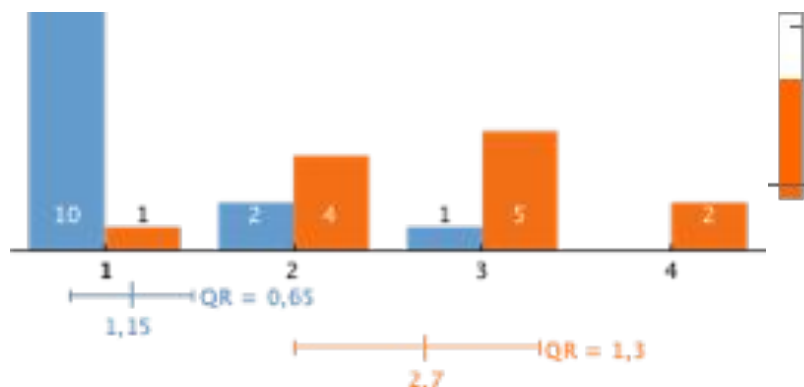

Diese Famulatur hat mich gut auf die praktische ärztliche Tätigkeit vorbereitet.

1 = stimme ich zu
4 = stimme ich nicht zu

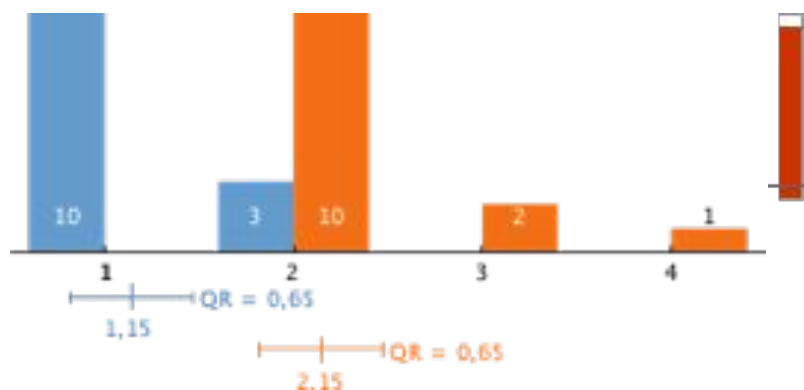

Ich kann die Famulatur an dieser Klinik / an diesem Krankenhaus weiterempfehlen.

1 = ja
2 = nein

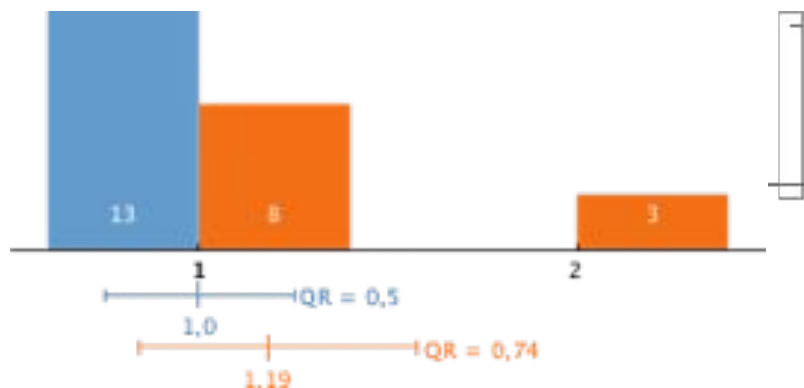

Gesamtbeurteilung dieser Famulatur

1 = sehr gut
5 = nicht genügend

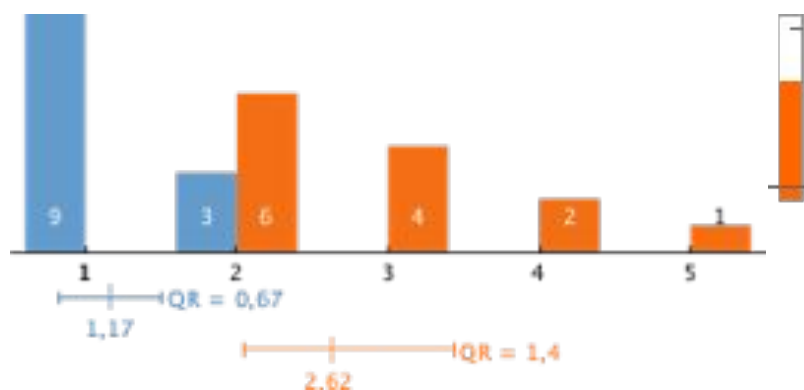

Studienabschnitt

Ich habe diese Famulatur absolviert im ...

A = 2. Studienabschnitt
B = 3. Studienabschnitt

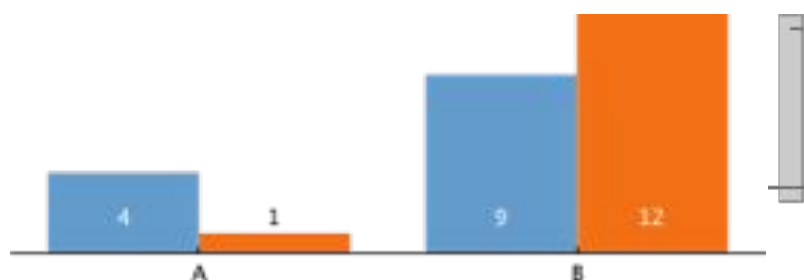

Famulatur Psychiatrie

Anzahl der beantworteten Fragebögen: 7

Es gab nur einen Kommentar zum Thema Logbuches. Dem/der Evaluationsteilnehmer/in war offensichtlich das Logbuch noch nicht bekannt.

Filter

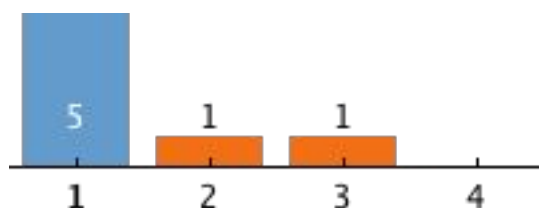

Ich habe in dieser Famulatur viel gelernt.

1 stimme ich zu

4 stimme ich nicht zu

Ort der Famulatur

Ich habe diese Famulatur absolviert in ...

A = Österreich

B = Deutschland

C = Südtirol

D = Rest der Welt

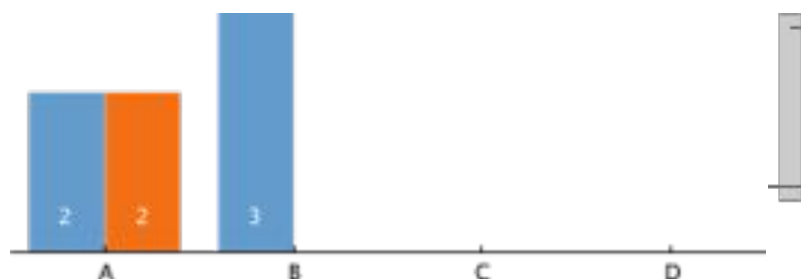

Ich habe diese Famulatur absolviert an ...

A = der Universitätsklinik Innsbruck

B = einer anderen Universitätsklinik

C = einem Lehrkrankenhaus

D = einem anderen Krankenhaus

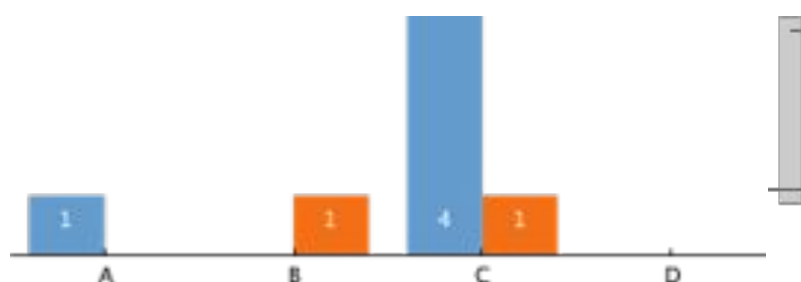

Ich habe diese Klinik / dieses Krankenhaus ausgesucht ...

A = aus fachlichem Interesse

B = auf Grund einer Empfehlung

C = wegen der örtlichen Nähe

D = aus anderen Gründen

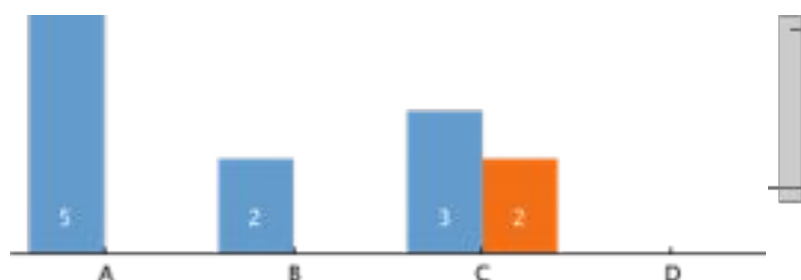

Diese Famulatur wurde mir vermittelt ...

- A = vom Büro für Internationale Beziehungen
- B = von der AMSA
- C = Habe ich selbst organisiert

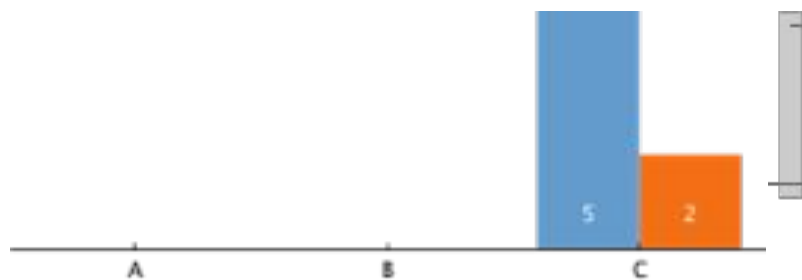

Dauer der Famulatur

Diese Famulatur dauerte ...

- A = 2 Wochen
- B = 3 Wochen
- C = 4 Wochen
- D = mehr als 4 Wochen

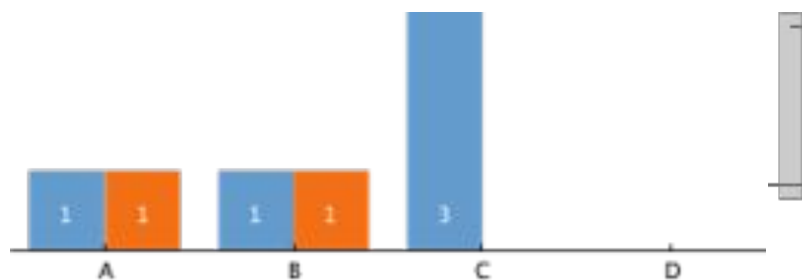

Betreuung und Organisation

Ich wurde vorwiegend betreut von ...

- A = Primaria / Primar (leitende Ärztin / Arzt)
- B = Oberärztin / Oberarzt
- C = Assistenzärztin / Assistenzarzt
- D = Turnusärztin / Turnusarzt
- E = Pflege- / Laborpersonal
- F = andere

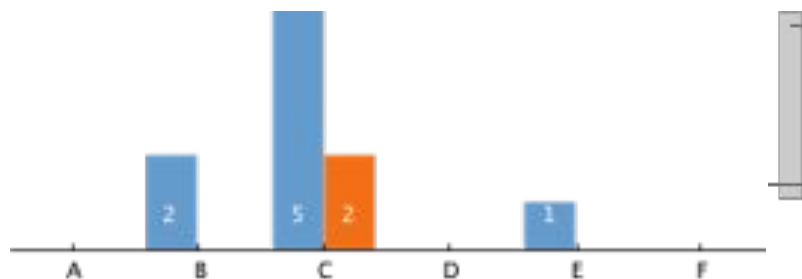

Die Ärztinnen und Ärzte und das Pflege- / Laborpersonal haben mich ausreichend unterstützt.

- 1 = stimme ich zu
- 4 = stimme ich nicht zu

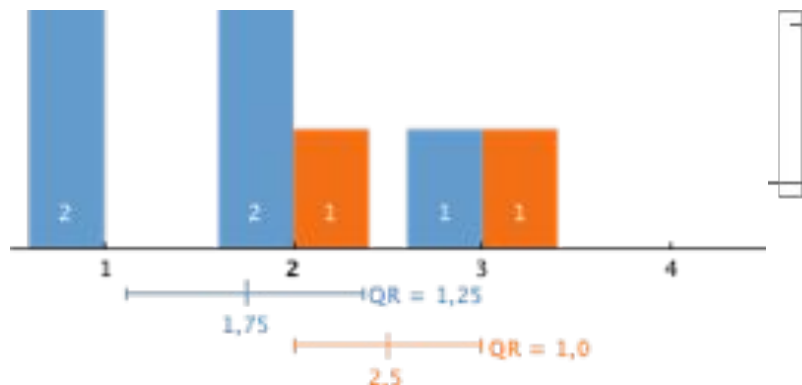

Ich wurde über meine Rechte und Pflichten aufgeklärt.

1 = ja
2 = nein

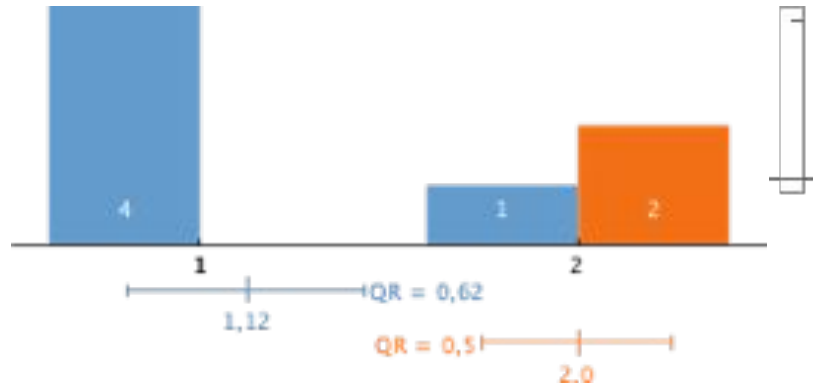

Die Berufsbekleidung wurde mir zur Verfügung gestellt.

1 = ja
2 = nein

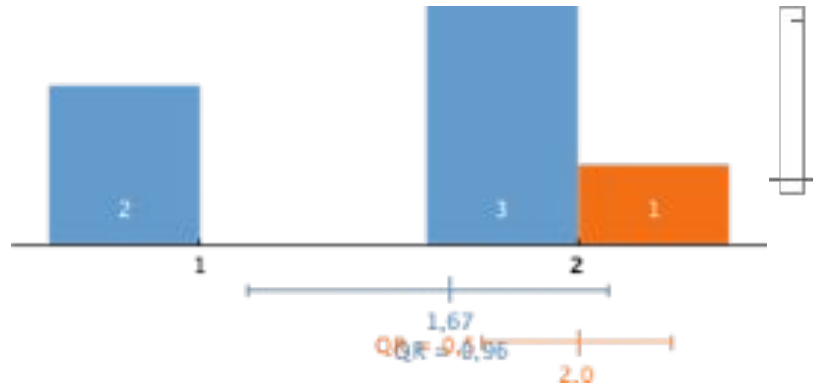

Ich konnte in der Kantine / Mensa zu MitarbeiterInnen-Preisen essen.

1 = ja
2 = nein

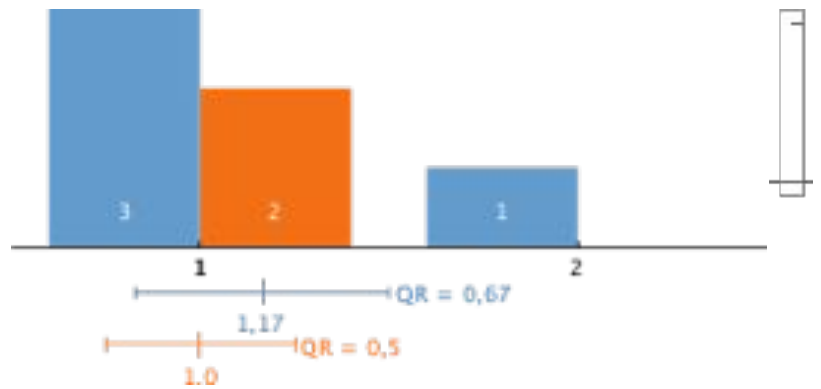

Ich konnte die Bibliothek benützen.

1 = ja
2 = nein

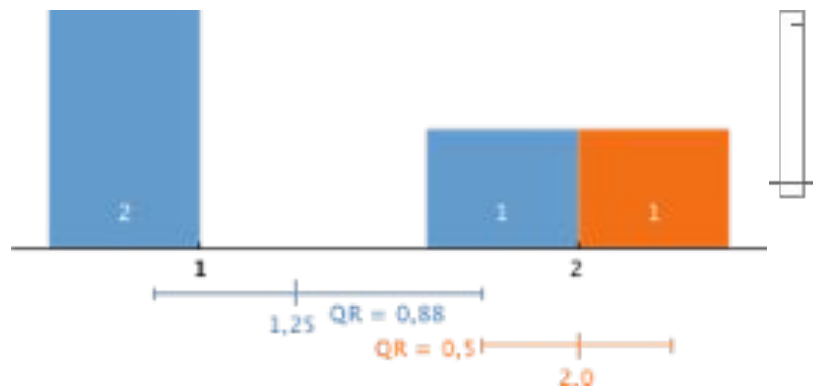

Ich hatte Zugang zu PC bzw. Internet.

1 = ja
2 = nein

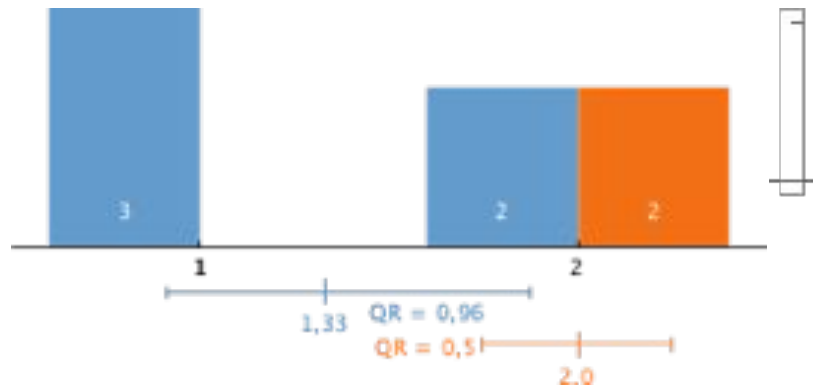

In dieser Famulatur habe ich ...

Anamnesen erhoben

1 = oft
6 = nie

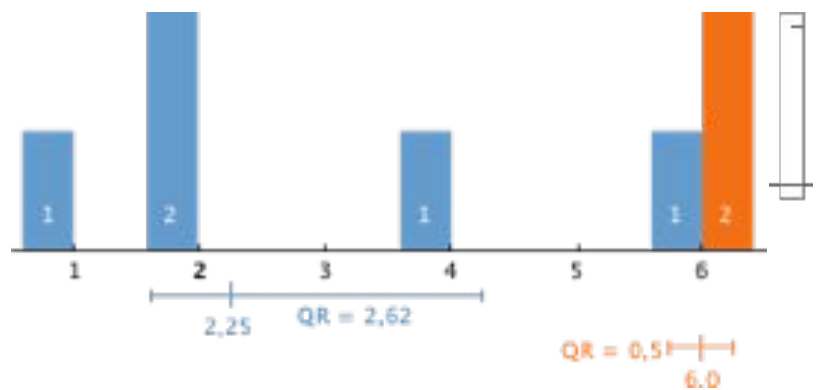

Status erhoben

1 = oft
6 = nie

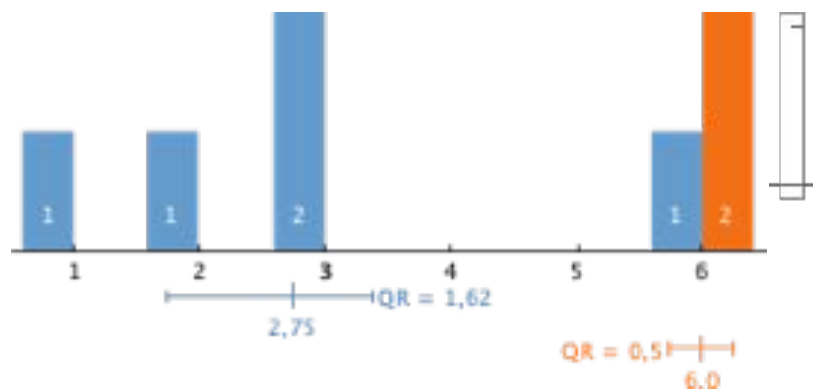

Befunde interpretiert

1 = oft
6 = nie

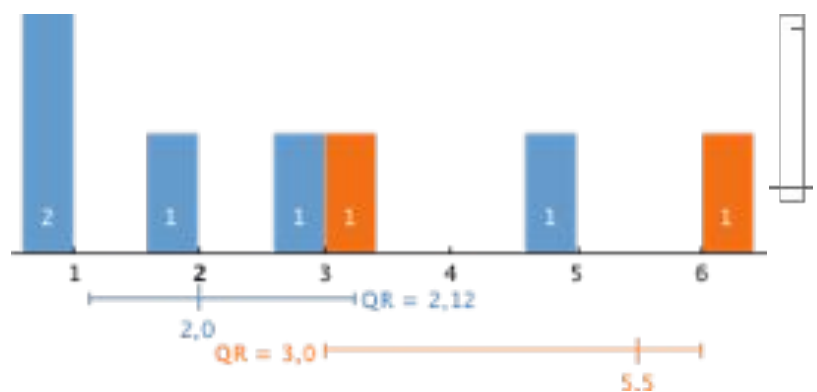

Diagnoseschritte vorgeschlagen

1 = oft
6 = nie

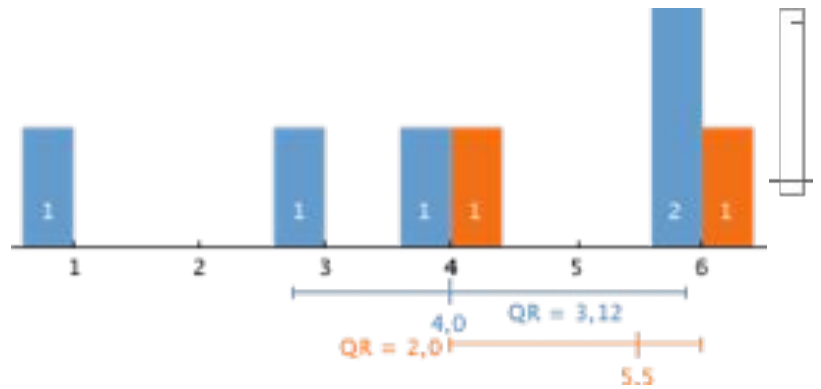

Blut abgenommen

1 = oft
6 = nie

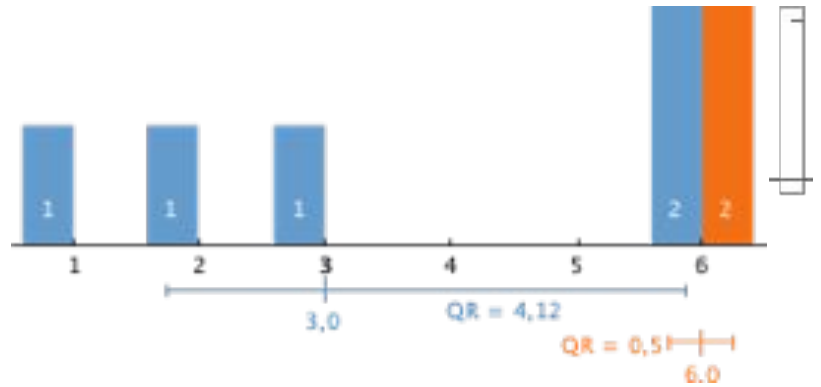

mit Patientinnen und Patienten ärztliche Gespräche geführt

1 = oft
6 = nie

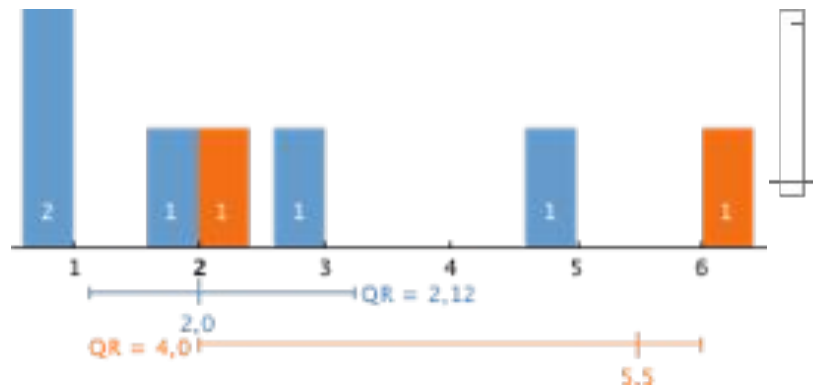

Logbuch

Das Logbuch Pflichtfamaaturen war eine gute Orientierungshilfe für mich.

1 = stimme ich zu
4 = stimme ich nicht zu

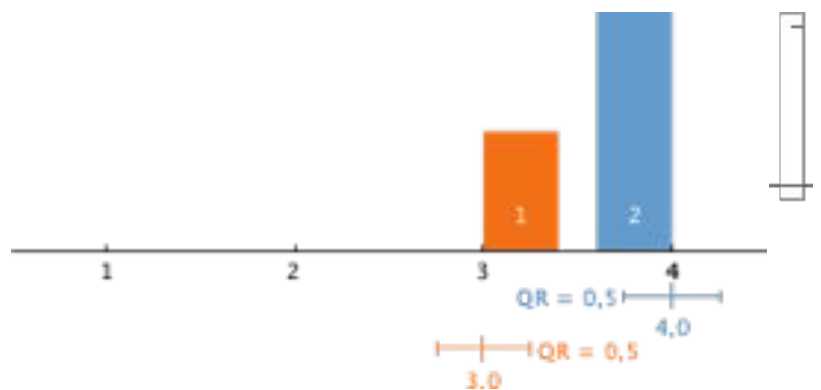

Die Liste der Leitsymptome war hilfreich.

1 = stimme ich zu
4 = stimme ich nicht zu

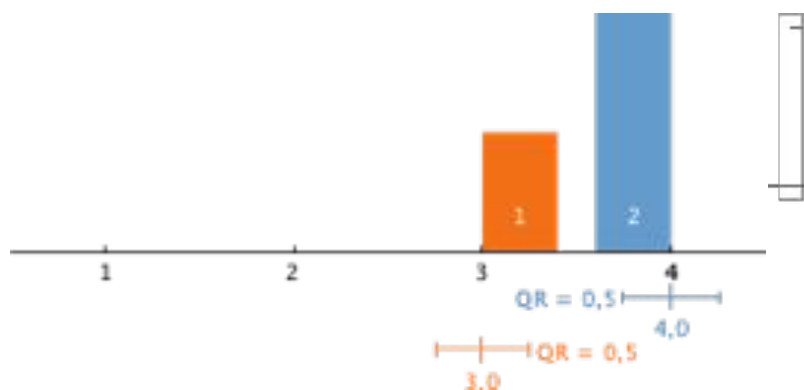

Bewertung

Ich konnte die im Logbuch geforderten Fertigkeiten ausreichend üben.

1 = stimme ich zu
4 = stimme ich nicht zu

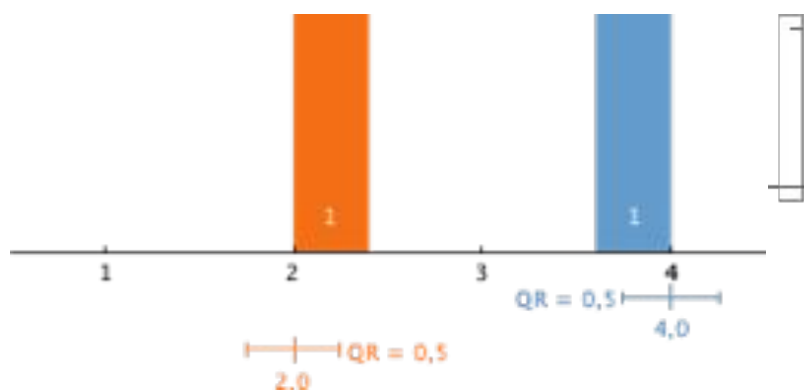

Ich habe hilfreiche Rückmeldungen erhalten.

1 = stimme ich zu
4 = stimme ich nicht zu

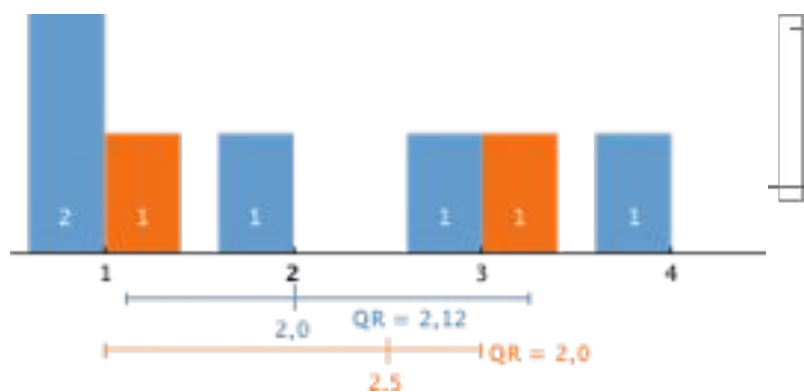

Diese Famulatur hat mich gut auf die praktische ärztliche Tätigkeit vorbereitet.

1 = stimme ich zu
4 = stimme ich nicht zu

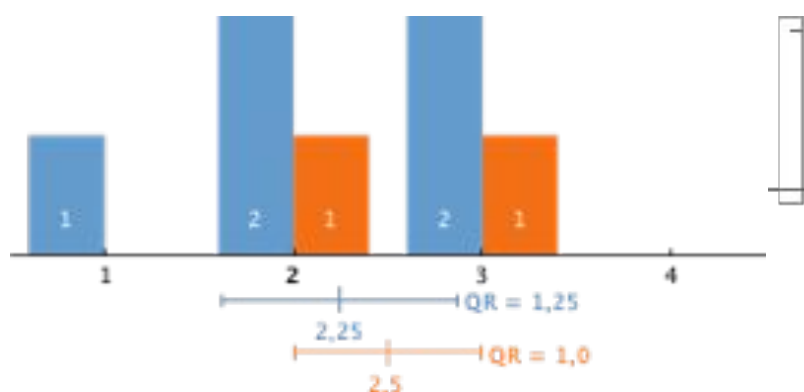

Ich kann die Famulatur an dieser Klinik / an diesem Krankenhaus weiterempfehlen.

- 1 = ja
- 2 = nein

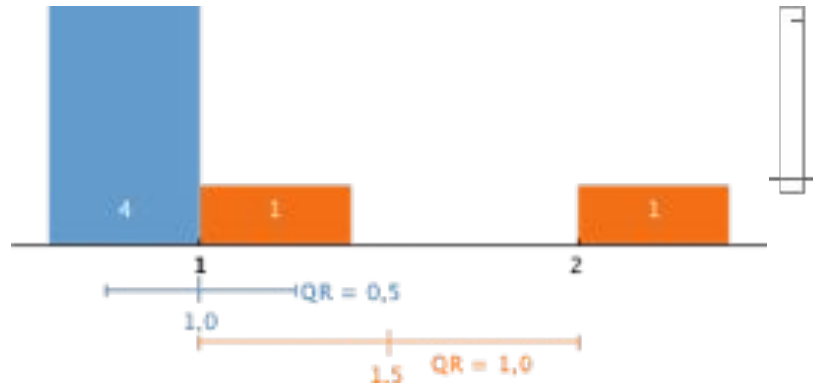

Gesamtbeurteilung dieser Famulatur

- 1 = sehr gut
- 5 = nicht genügend

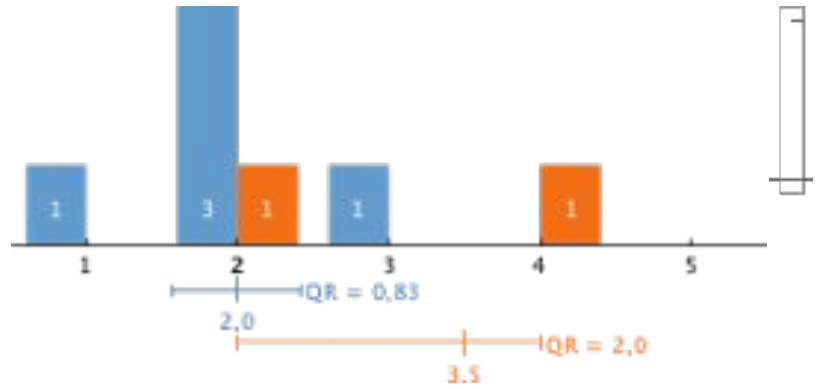

Studienabschnitt

Ich habe diese Famulatur absolviert im ...

- A = 2. Studienabschnitt
- B = 3. Studienabschnitt

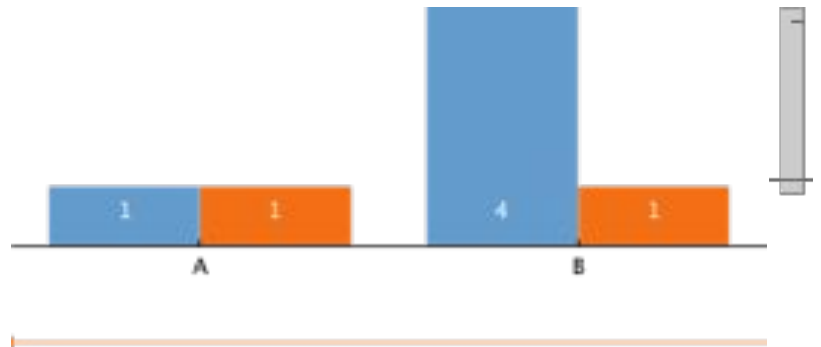

Famulatur Pathologie

Anzahl der beantworteten Fragebögen: 13

Die Famulatur Pathologie wurde wenig kommentiert, jedoch vorwiegend kritisch betrachtet – „keine Motivation der Lehrenden“, „keine neuen Erkenntnisse“. Die Studierenden möchten die Famulatur Pathologie auch an anderen Krankenhäusern absolvieren, nicht nur in Innsbruck, Feldkirch und Linz.

Filter

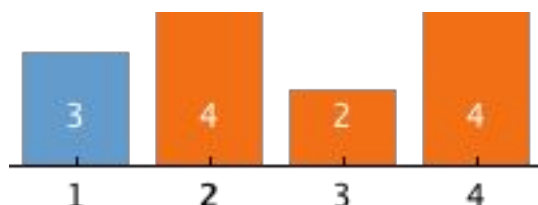

Ich habe in dieser Famulatur viel gelernt.

1 stimme ich zu

4 stimme ich nicht zu

Ort der Famulatur

Ich habe diese Famulatur absolviert an ...

A = der Universitätsklinik Innsbruck

B = am Lehrkrankenhaus Feldkirch

C = am Lehrkrankenhaus Linz

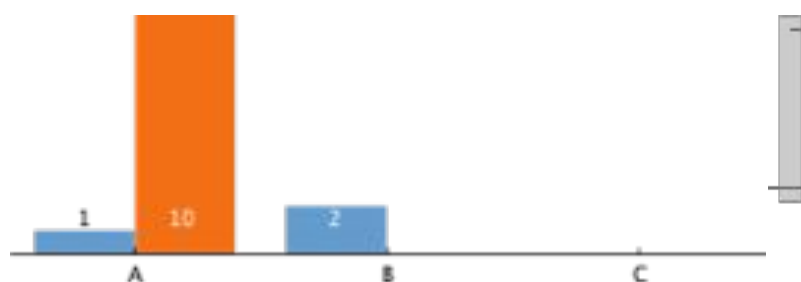

Ich habe diese Klinik / dieses Krankenhaus ausgesucht ...

A = aus fachlichem Interesse

B = auf Grund einer Empfehlung

C = wegen der örtlichen Nähe

D = aus anderen Gründen

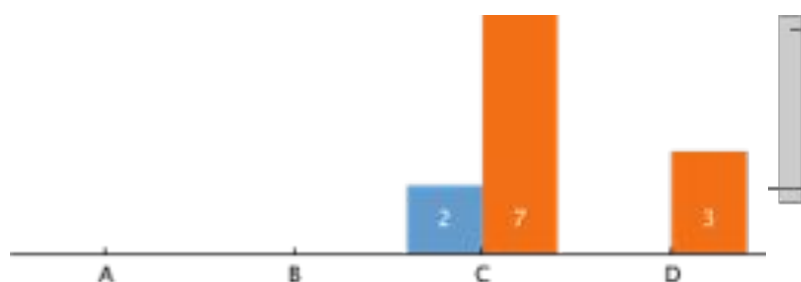

Betreuung und Organisation

Ich wurde vorwiegend betreut von ...

- A = Primaria / Primar (leitende Ärztin / Arzt)
- B = Oberärztin / Oberarzt
- C = Assistenzärztin / Assistenzarzt
- D = Turnusärztin / Turnusarzt
- E = Pflege- / Laborpersonal
- F = andere

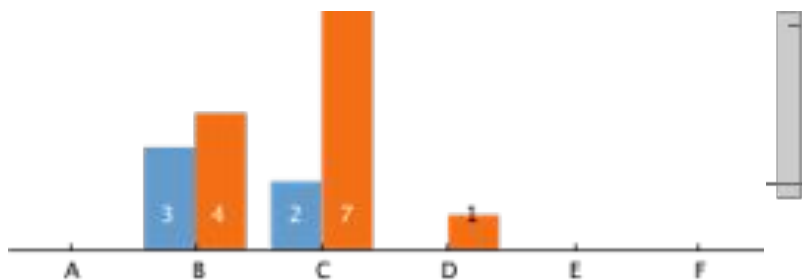

Die Ärztinnen und Ärzte und das Pflege- / Laborpersonal haben mich ausreichend unterstützt.

- 1 = stimme ich zu
- 4 = stimme ich nicht zu

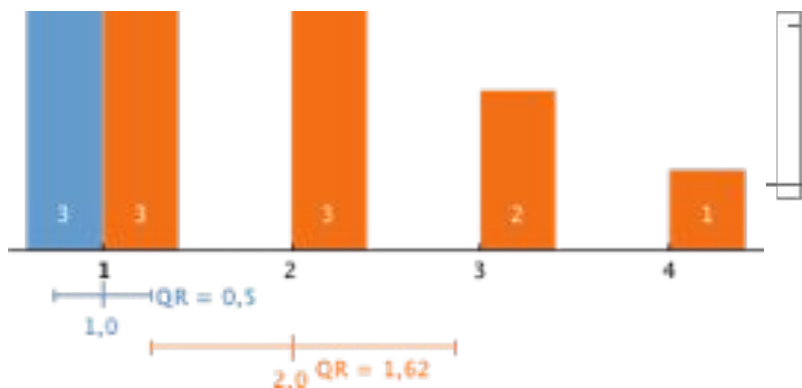

Ich wurde über meine Rechte und Pflichten aufgeklärt.

- 1 = ja
- 2 = nein

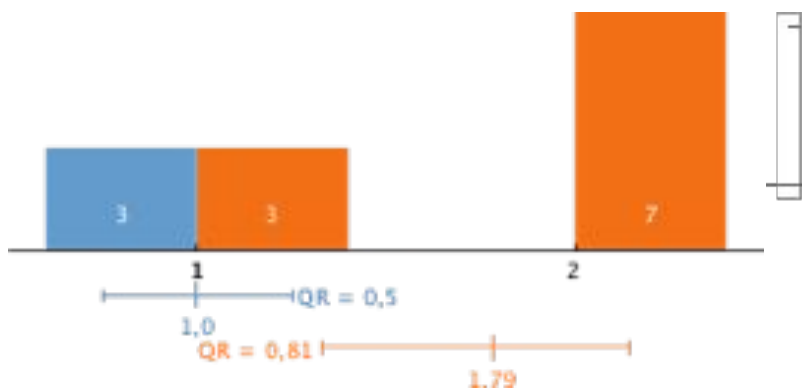

Die Berufsbekleidung wurde mir zur Verfügung gestellt.

- 1 = ja
- 2 = nein

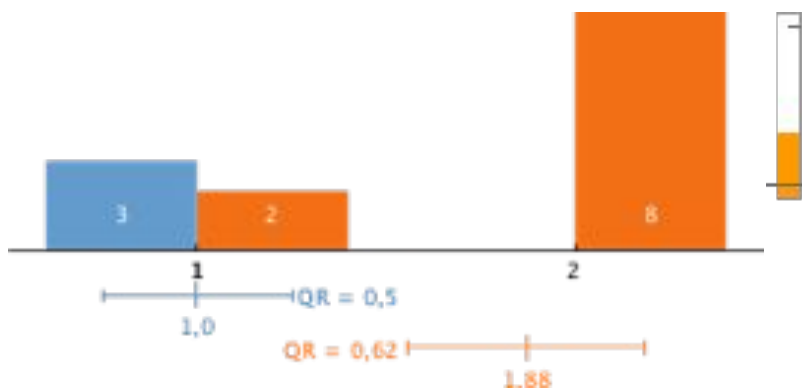

Ich konnte in der Kantine / Mensa zu MitarbeiterInnen-Preisen essen.

1 = ja
2 = nein

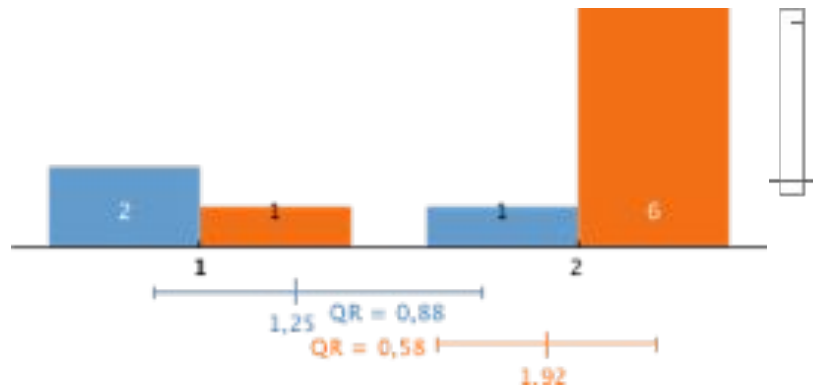

Ich konnte die Bibliothek benützen.

1 = ja
2 = nein

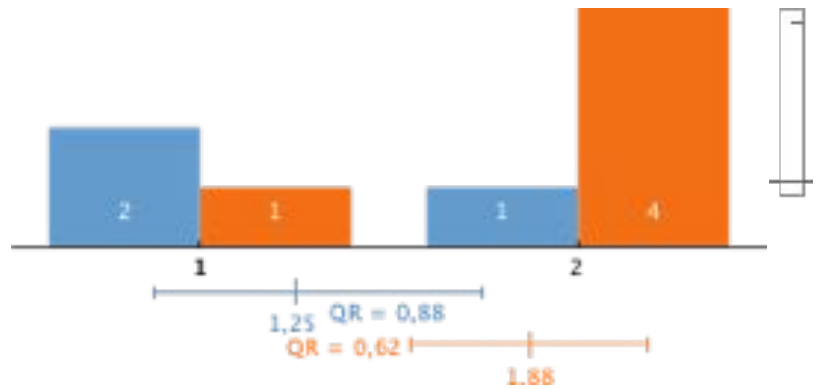

Ich hatte Zugang zu PC bzw. Internet.

1 = ja
2 = nein

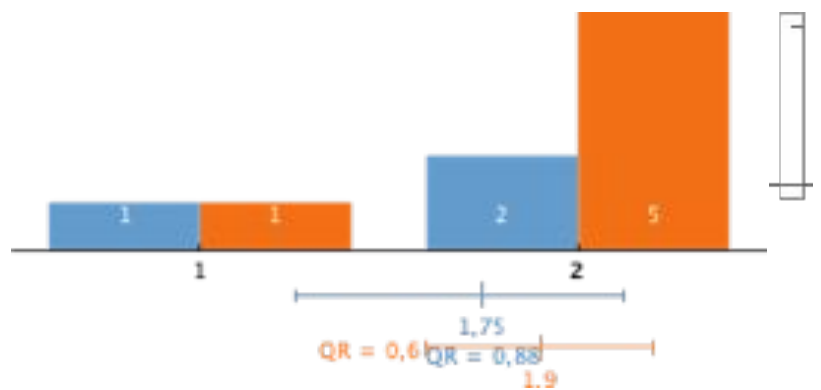

In dieser Famulatur habe ich ...

Obduktionsgrundlagen gelernt

1 = oft
6 = nie

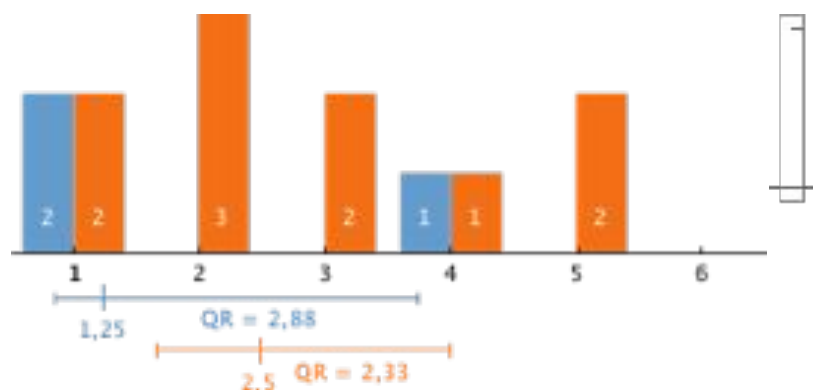

makroskopische Krankheitsbilder gesehen

1 = oft
6 = nie

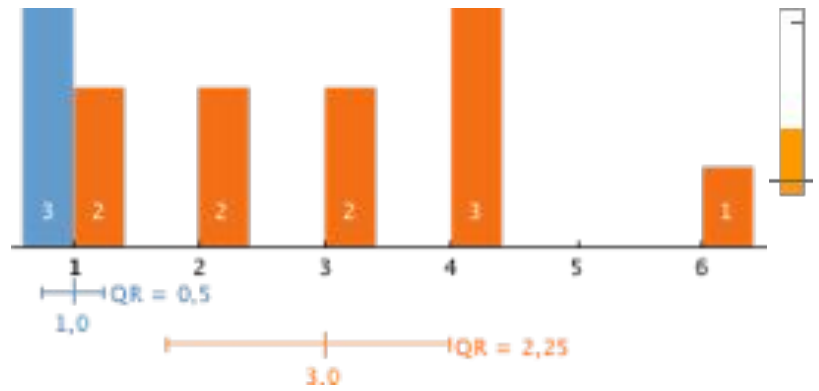

Zusammenhänge der Krankheiten erkannt

1 = oft
6 = nie

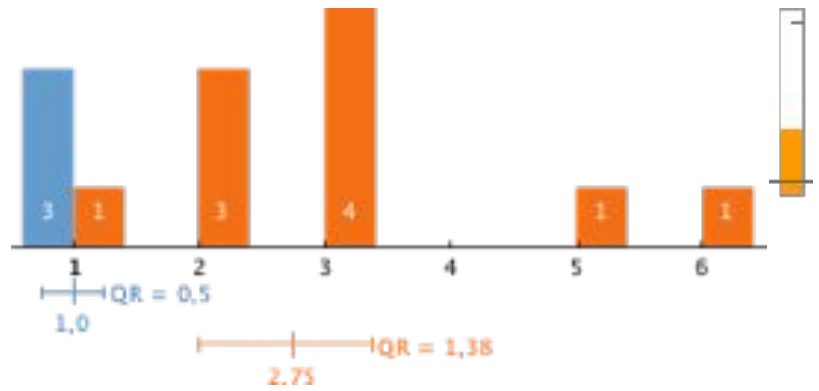

unterschiedliche Todesursachen kennengelernt

1 = oft
6 = nie

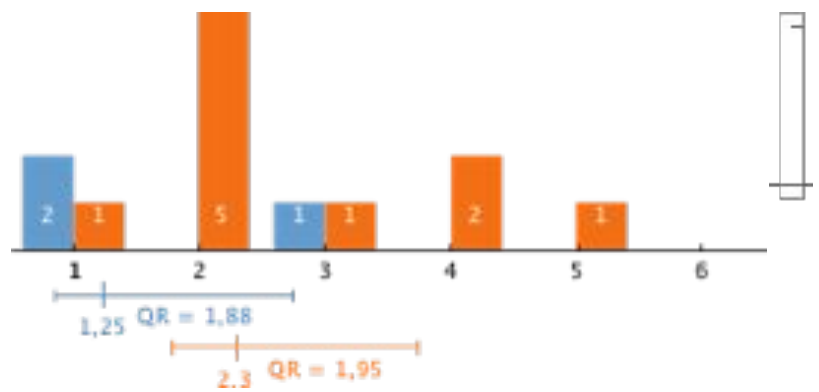

klinische Korrelationen erkennen können

1 = oft
6 = nie

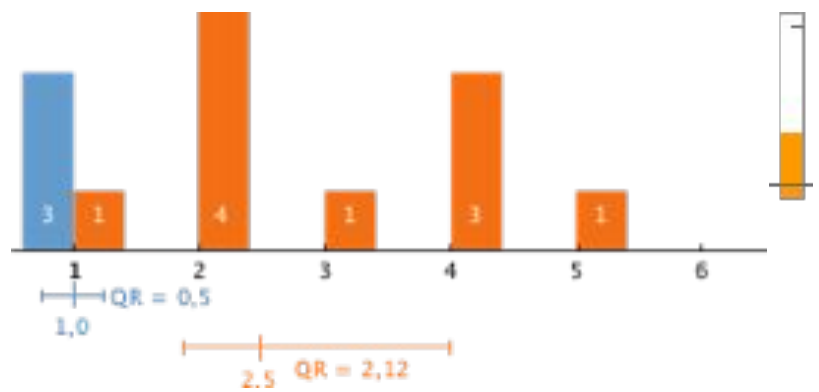

an klinisch-pathologischen Fallbesprechungen teilgenommen

1 = oft
6 = nie

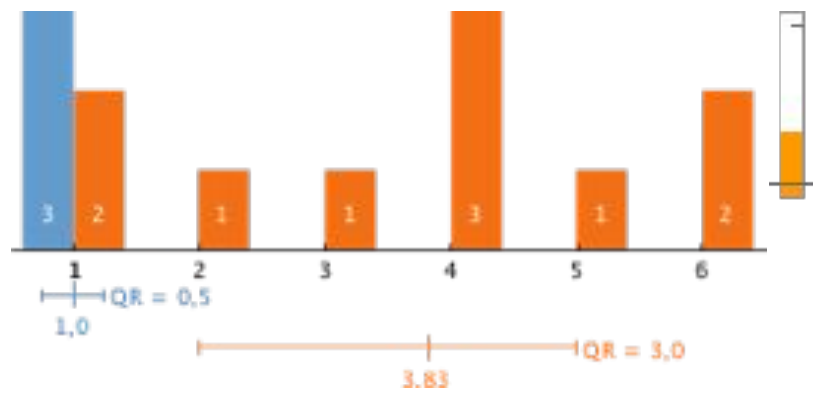

Logbuch

Das Logbuch Pflichtfamulaturen war eine gute Orientierungshilfe für mich.

1 = stimme ich zu
4 = stimme ich nicht zu

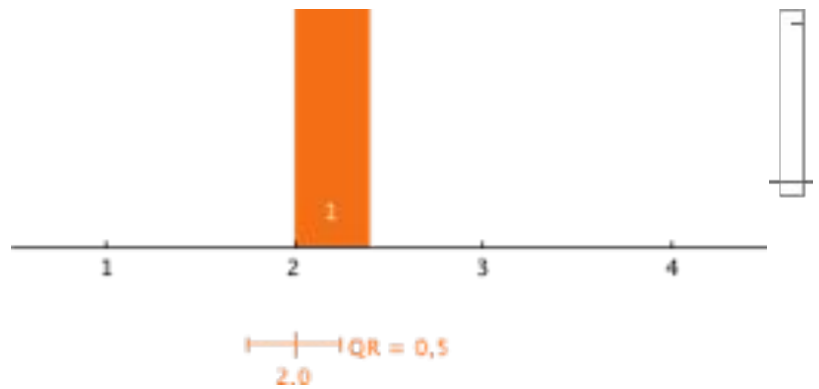

Die Liste der Leitsymptome war hilfreich.

1 = stimme ich zu
4 = stimme ich nicht zu

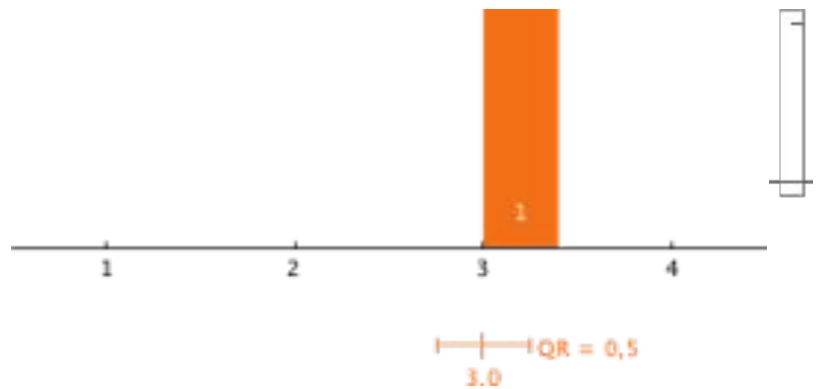

Bewertung

Ich konnte die im Logbuch geforderten Fertigkeiten ausreichend üben.

1 = stimme ich zu
4 = stimme ich nicht zu

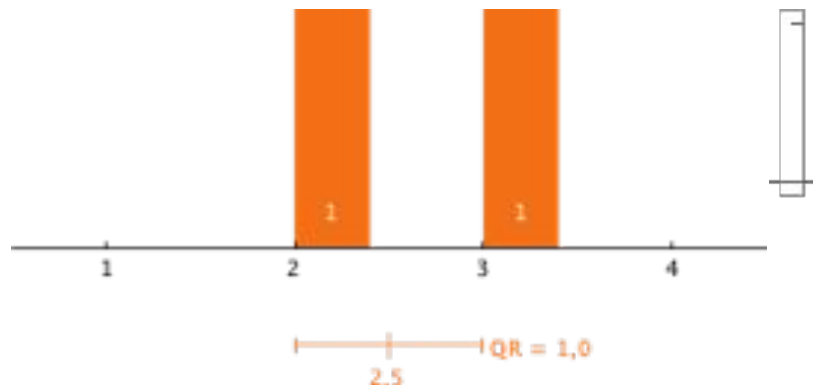

Ich habe hilfreiche Rückmeldungen erhalten.

- 1 = stimme ich zu
- 4 = stimme ich nicht zu

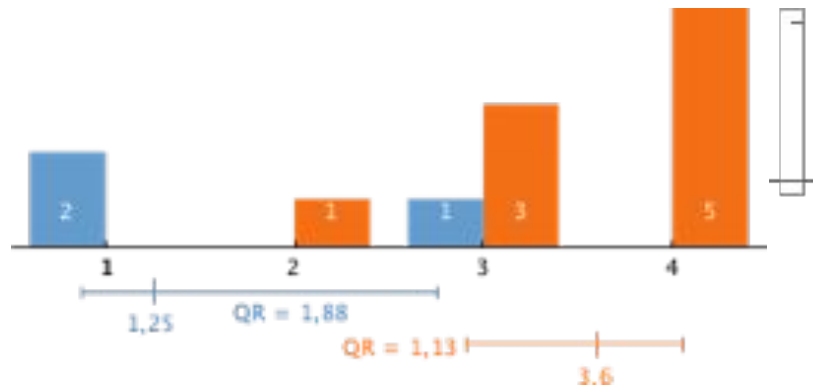

Diese Famulatur hat mich gut auf die praktische ärztliche Tätigkeit vorbereitet.

- 1 = stimme ich zu
- 4 = stimme ich nicht zu

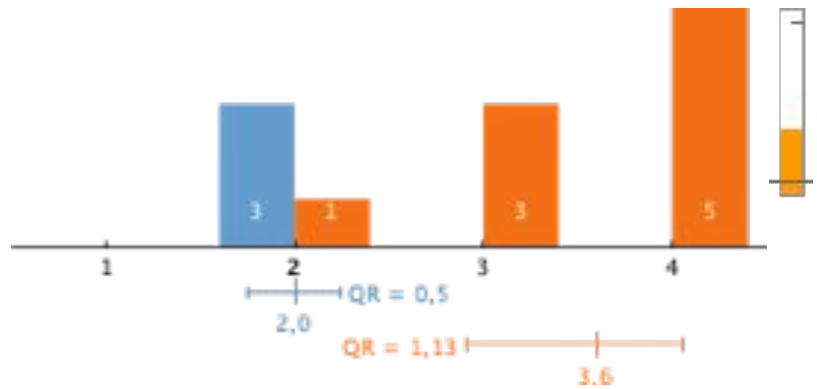

Ich kann die Famulatur an dieser Klinik / an diesem Krankenhaus weiterempfehlen.

- 1 = ja
- 2 = nein

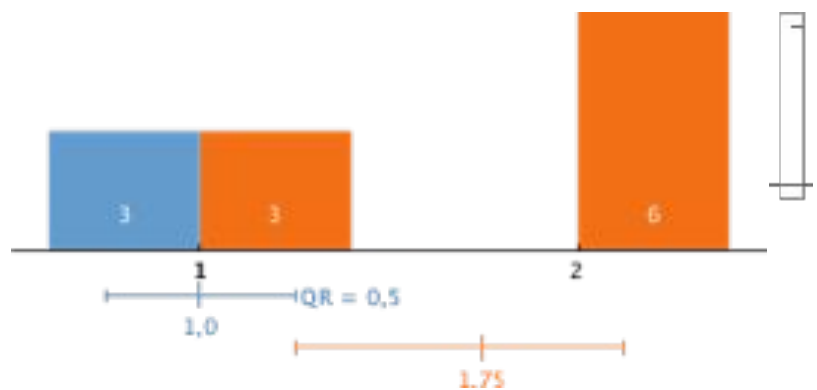

Gesamtbeurteilung dieser Famulatur

- 1 = sehr gut
- 5 = nicht genügend

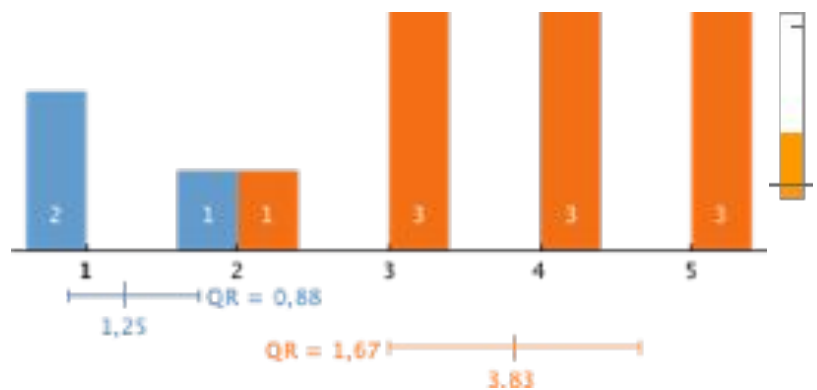

Studienabschnitt

Ich habe diese Famulatur absolviert im ...

- A = 2. Studienabschnitt
- B = 3. Studienabschnitt

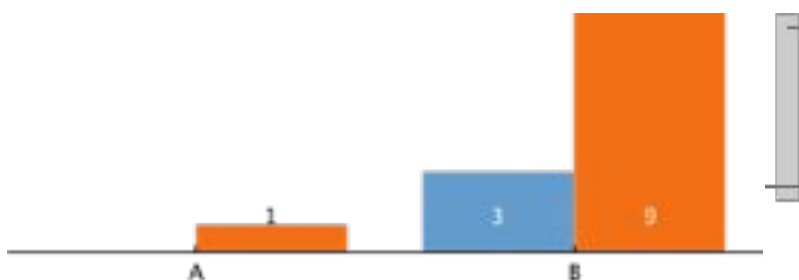

Zur Famulatur Pathologie wurde als zusätzliche Auswertung der Filter „Ich habe diese Famulatur absolviert an der Universitätsklinik Innsbruck (A) und Lehrkrankenhaus Feldkirch(B)“ in Bezug zu allen anderen Fragen gesetzt. Zum Lehrkrankenhaus Linz (C) gab es keine Nennung.

Filter

Ich habe diese Famulatur absolviert an:

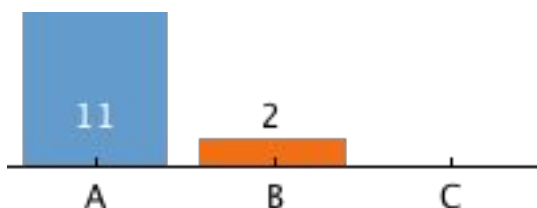

- blau: Universitätsklinik Innsbruck (A)
- orange: Lehrkrankenhaus Feldkirch (B)

Ort der Famulatur

Ich habe diese Klinik / dieses Krankenhaus ausgesucht ...

- A = aus fachlichem Interesse
- B = auf Grund einer Empfehlung
- C = wegen der örtlichen Nähe
- D = aus anderen Gründen

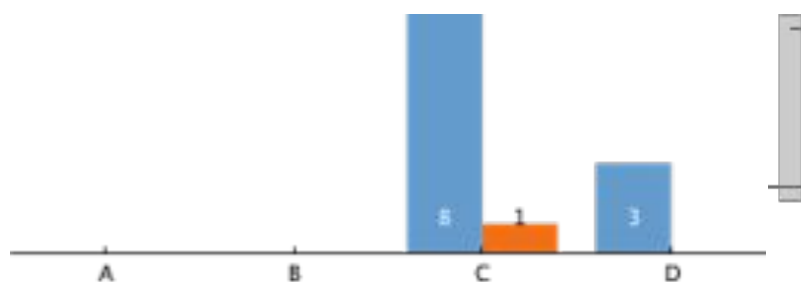

Betreuung und Organisation

Ich wurde vorwiegend betreut von ...

- A = Primaria / Primar (leitende Ärztin / Arzt)
- B = Oberärztin / Oberarzt
- C = Assistenzärztin / Assistenzarzt
- D = Turnusärztin / Turnusarzt
- E = Pflege- / Laborpersonal
- F = andere

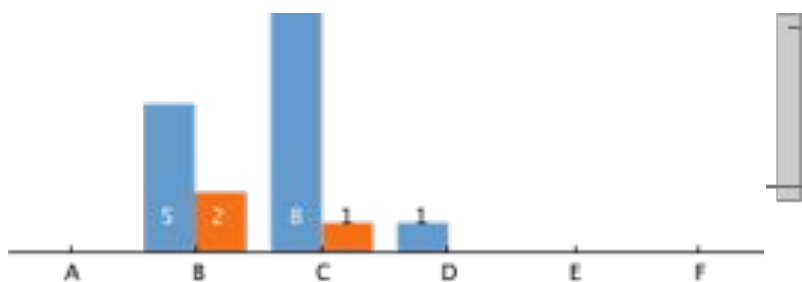

Die Ärztinnen und Ärzte und das Pflege- / Laborpersonal haben mich ausreichend unterstützt.

- 1 = stimme ich zu
- 4 = stimme ich nicht zu

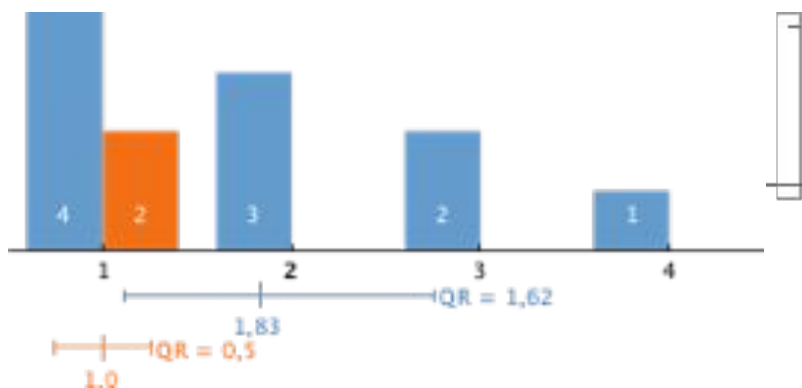

Ich wurde über meine Rechte und Pflichten aufgeklärt.

- 1 = ja
- 2 = nein

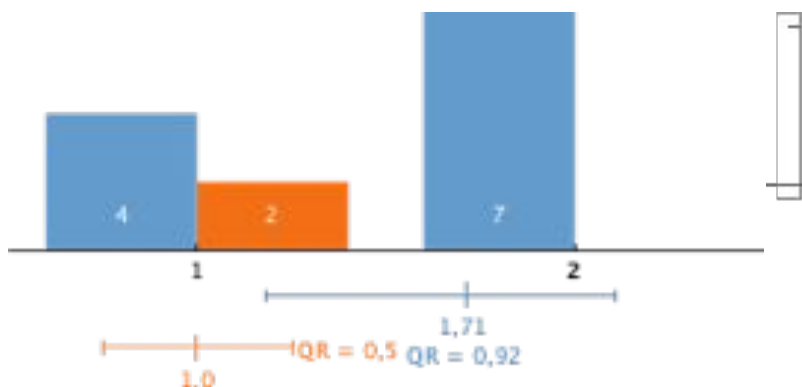

Die Berufsbekleidung wurde mir zur Verfügung gestellt.

- 1 = ja
- 2 = nein

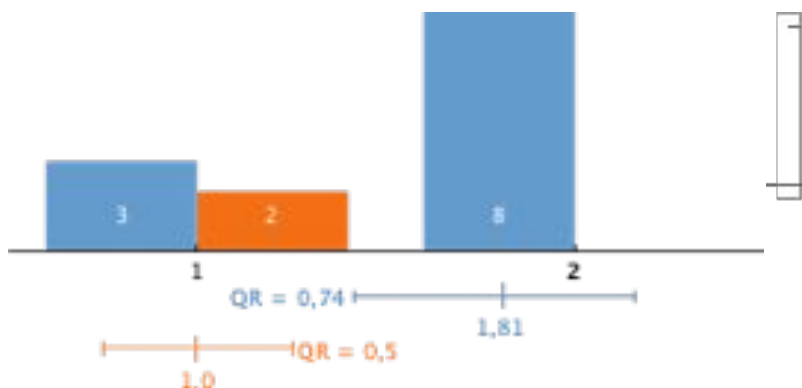

Ich konnte in der Kantine / Mensa zu MitarbeiterInnen-Preisen essen.

1 = ja
2 = nein

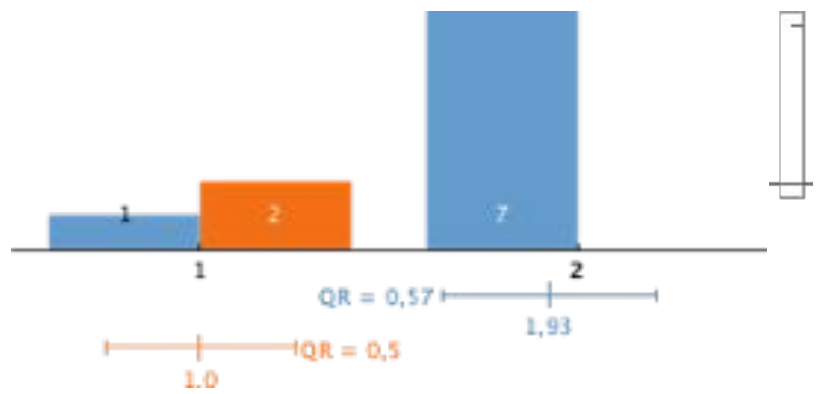

Ich konnte die Bibliothek benützen.

1 = ja
2 = nein

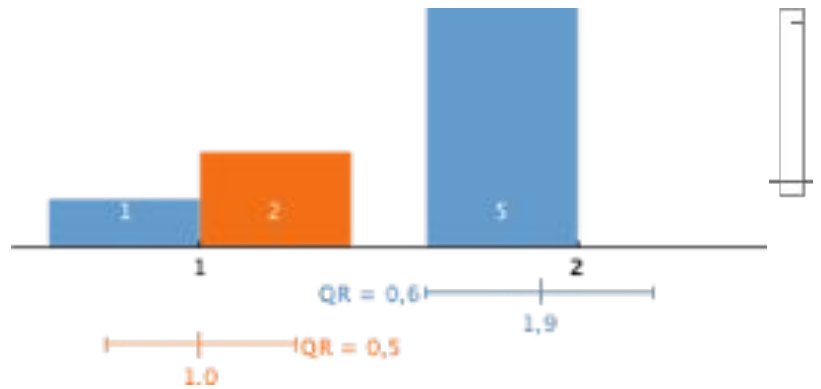

Ich hatte Zugang zu PC bzw. Internet.

1 = ja
2 = nein

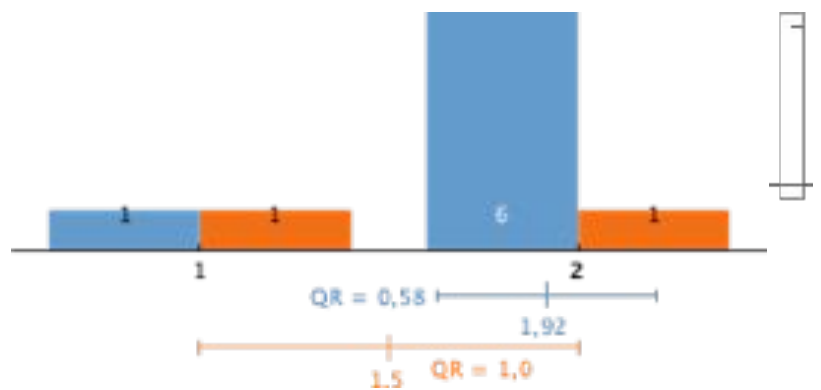

In dieser Famulatur habe ich ...

Obduktionsgrundlagen gelernt

1 = oft
6 = nie

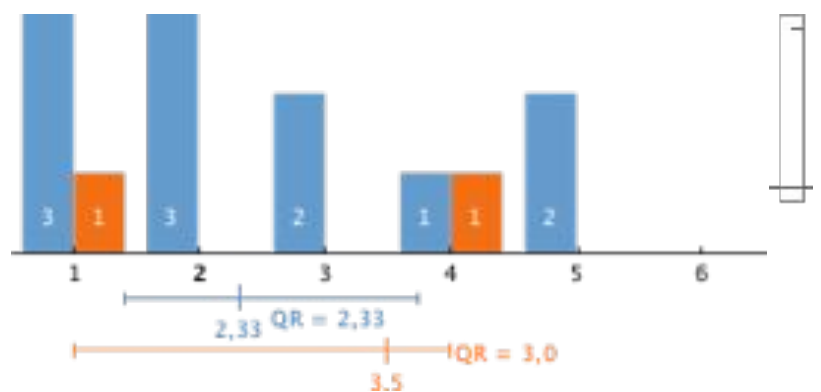

makroskopische Krankheitsbilder gesehen

1 = oft
6 = nie

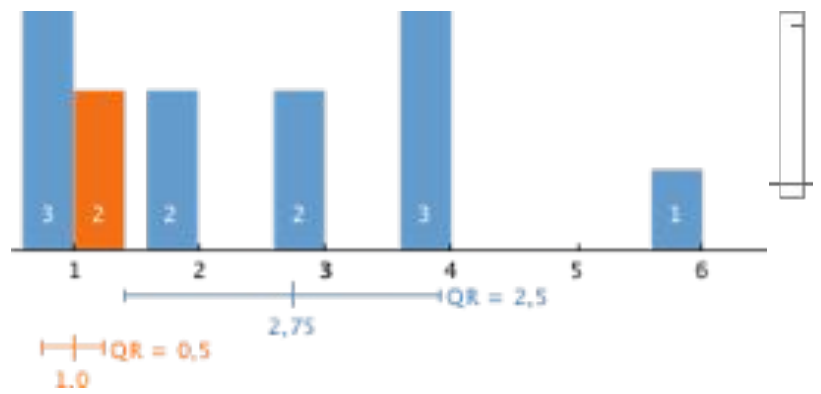

Zusammenhänge der Krankheiten erkannt

1 = oft
6 = nie

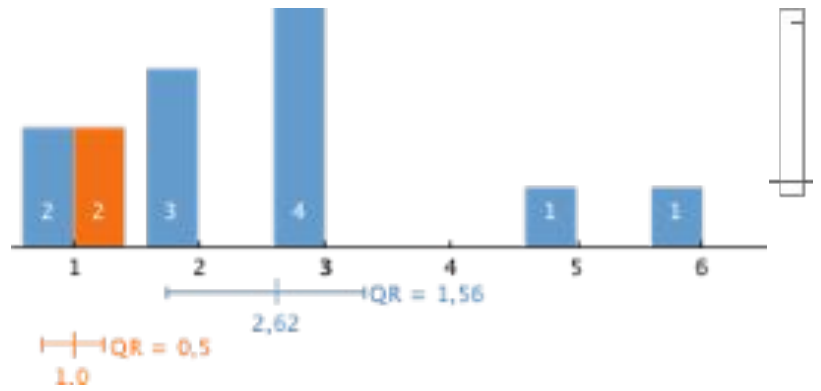

unterschiedliche Todesursachen kennengelernt

1 = oft
6 = nie

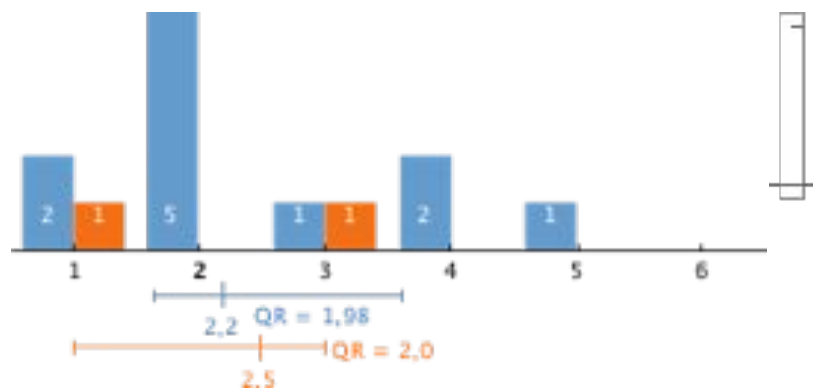

klinische Korrelationen erkennen können

1 = oft
6 = nie

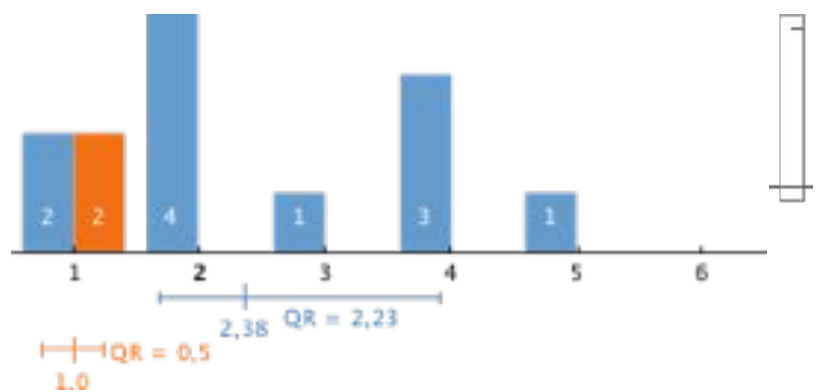

an klinisch-pathologischen Fallbesprechungen teilgenommen

1 = oft
6 = nie

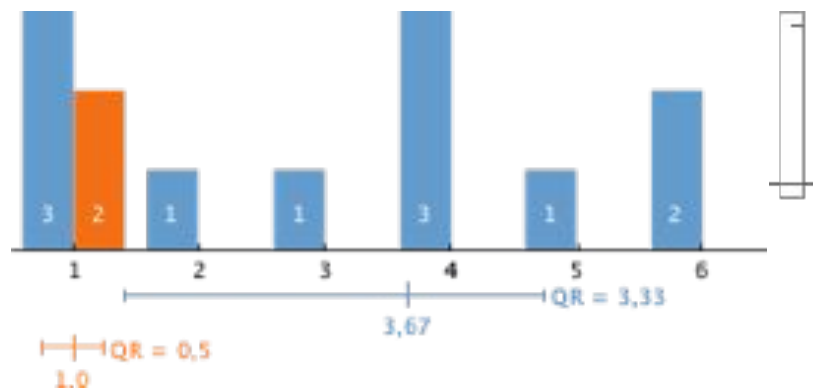

Logbuch

Das Logbuch Pflichtfamulaturen war eine gute Orientierungshilfe für mich.

1 = stimme ich zu
4 = stimme ich nicht zu

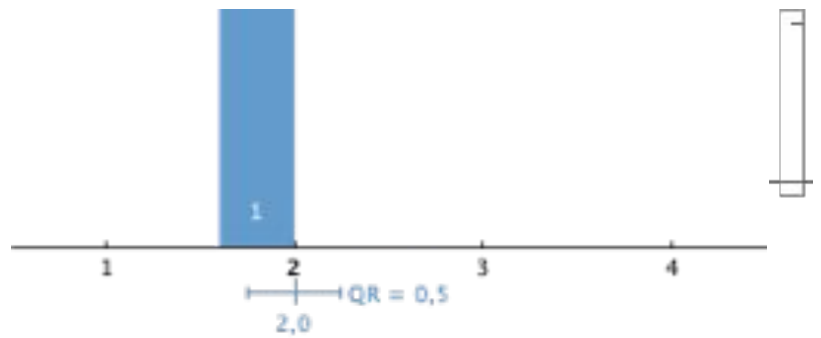

Die Liste der Leitsymptome war hilfreich.

1 = stimme ich zu
4 = stimme ich nicht zu

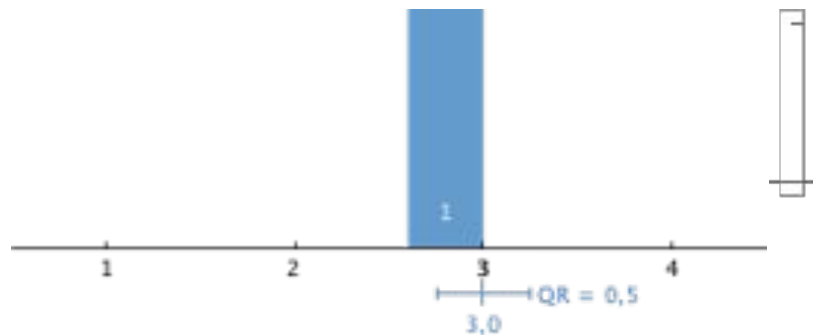

Bewertung

Ich habe in dieser Famulatur viel gelernt.

1 = stimme ich zu
4 = stimme ich nicht zu

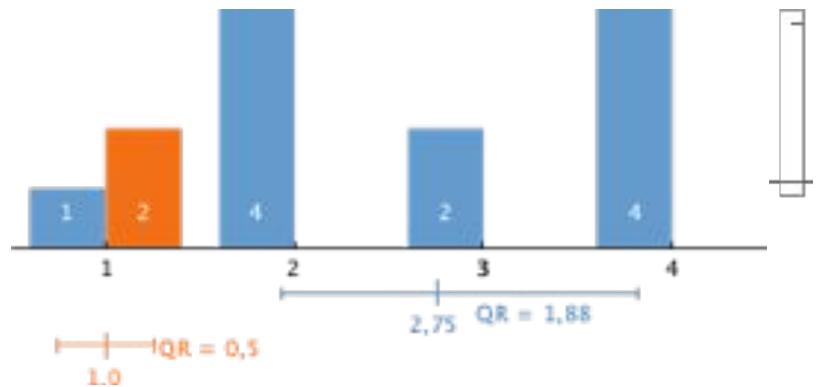

Ich konnte die im Logbuch geforderten Fertigkeiten ausreichend üben.

1 = stimme ich zu
4 = stimme ich nicht zu

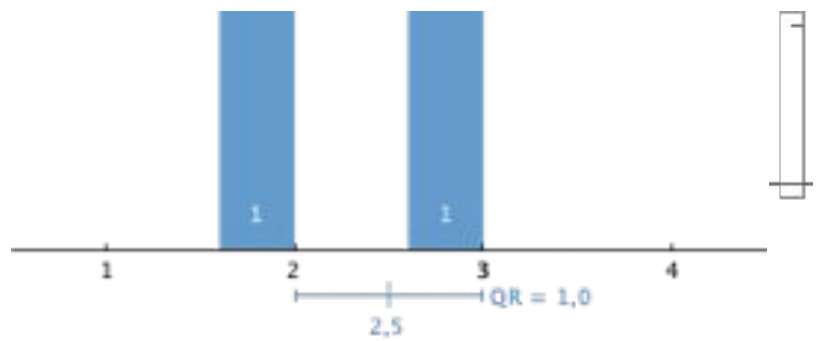

Ich habe hilfreiche Rückmeldungen erhalten.

1 = stimme ich zu
4 = stimme ich nicht zu

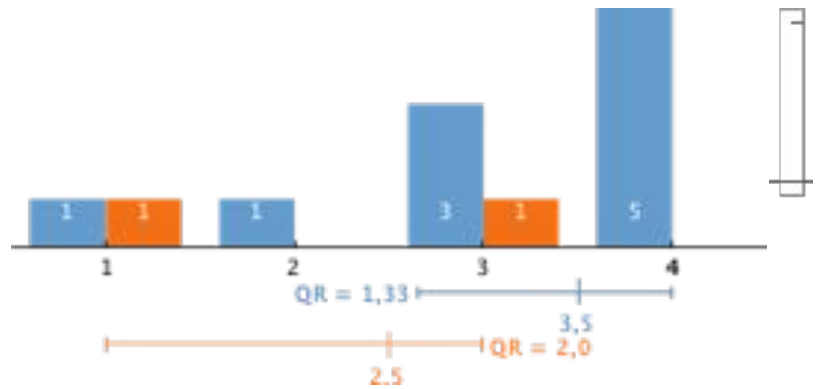

Diese Famulatur hat mich gut auf die praktische ärztliche Tätigkeit vorbereitet.

1 = stimme ich zu
4 = stimme ich nicht zu

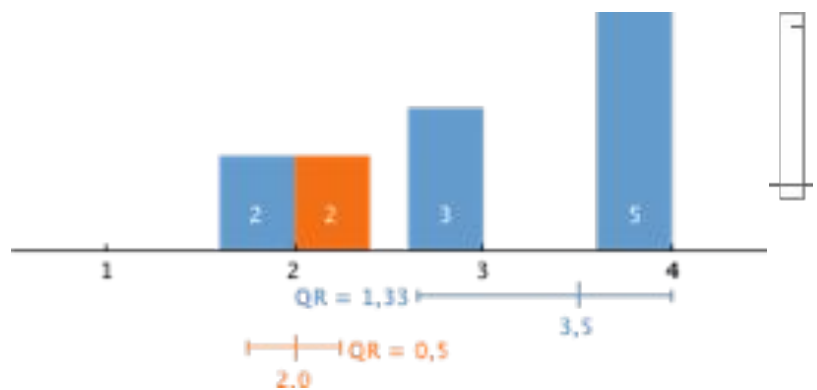

Ich kann die Famulatur an dieser Klinik / an diesem Krankenhaus weiterempfehlen.

1 = ja
2 = nein

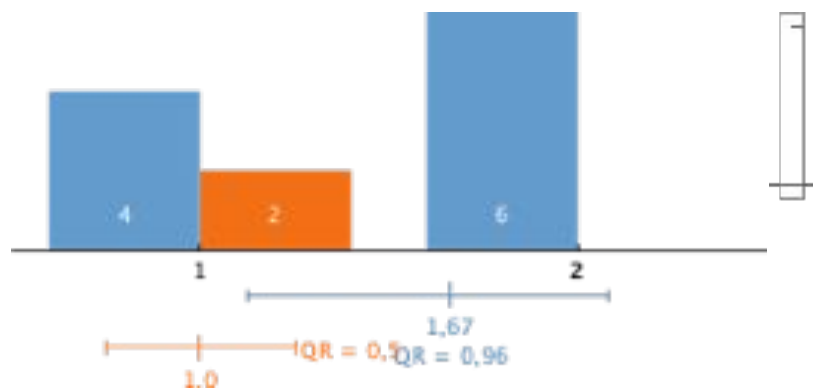

Gesamtbeurteilung dieser Famulatur

1 = sehr gut
5 = nicht genügend

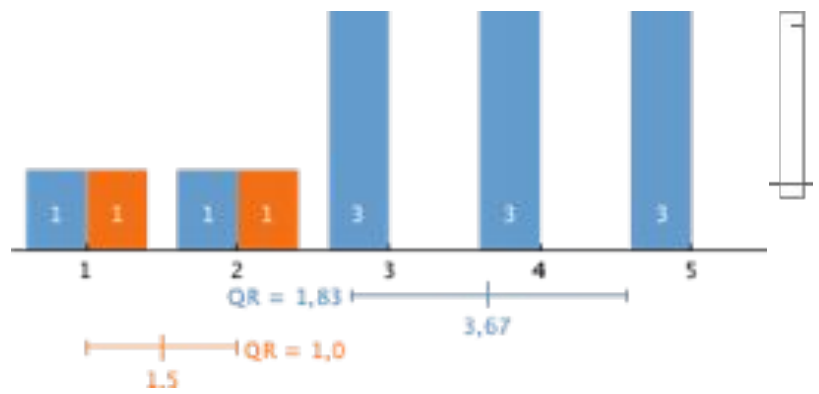

Studienabschnitt

Ich habe diese Famulatur absolviert im ...

A = 2. Studienabschnitt
B = 3. Studienabschnitt

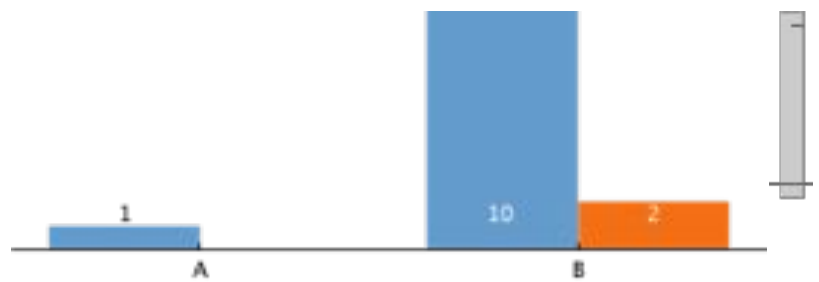

Logbuch

1 stimme ich zu ... 4 stimme ich nicht zu / nz nicht zutreffend

Das Logbuch Pflichtfamulaturen war eine gute Orientierungshilfe für mich.

Fach	n Rückmeldungen					
	gesamt	1	2	3	4	nz
	n	n	n	n	n	n
Chirurgische Fächer	127	3	12	29	20	63
Dermatologie	9	0	0	0	0	9
Frauenheilkunde	24	1	0	1	1	21
HNO	4	0	0	0	0	4
Innere Medizin	68	1	2	3	2	60
Neurologie	20	0	1	0	0	19
Pädiatrie	26	0	1	1	1	23
Pathologie	13	0	1	0	0	12
Psychiatrie	7	0	0	1	2	4
Gesamt	298	5	17	35	26	215

Die Liste der Leitsymptome war hilfreich.

Fach	n Rückmeldungen					
	gesamt	1	2	3	4	nz
	n	n	n	n	n	n
Chirurgische Fächer	127	4	12	22	26	63
Dermatologie	9	0	0	0	0	9
Frauenheilkunde	24	0	0	1	2	21
HNO	4	0	0	0	0	4
Innere Medizin	68	0	4	2	2	60
Neurologie	20	1	0	0	0	19
Pädiatrie	25	0	2	0	1	22
Pathologie	13	0	0	1	0	12
Psychiatrie	7	0	0	1	2	4
Gesamt	297	5	18	27	33	214

Das Logbuch wurde im Juli 2011 eingeführt. Dadurch erklärt sich vermutlich die hohe Anzahl der Nennungen bei „nicht zutreffend“ (ca. 72 %). Die Studierenden gaben 28 Kommentare zum neuen Logbuch ab. Diese waren überwiegend kritisch, so wurde z.B. die Liste der Leitsymptome als unübersichtlich empfunden. 13 Kommentare bemerkten, dass es zum Zeitpunkt der absolvierten Famulatur noch kein Logbuch gab bzw. nicht bekannt war, dass es ein Logbuch gab. Es wurde angeregt, für jedes Famulaturfach eine Liste der zu erlernenden Fertigkeiten zu erstellen.

Zusammenfassung

Trotz der etwas zurückhaltenden Beteiligung der Studierenden an der Evaluation der Pflichtfamulaturen liegen nun erstmals Bewertungen zu diesem Teil der humanmedizinischen Ausbildung vor.

Positiv mit dem subjektiv empfundenen Lernerfolg der Studierenden korreliert die Dauer der Famulatur. Besonders deutlich zeigt sich dies bei den Chirurgischen Fächern. Auch das Ausbildungsniveau der betreuenden Personen scheint – wenig überraschend – eine ausschlaggebende Rolle zu spielen.

Kein nachweisbarer Zusammenhang besteht zwischen Lernerfolg und infrastrukturellen Elementen wie Bibliotheks- oder Internetzugang.

Die Befragung hat schließlich auch gezeigt, dass die Studierenden sich weit überwiegend ihre Famulaturplätze selbst suchen. Insofern erreichen entsprechende Serviceangebote der AMSA oder der Abteilung für Internationale Beziehungen offenbar nicht den intendierten Abnehmerkreis.

Die Aussagen zum Logbuch sind insofern nur in Teilen verwertbar, als viele Studierende dieses nicht bzw. noch nicht kannten. Trotzdem sprechen einige Kommentare dafür, dass es einer Revision unterzogen werden sollte.